



Consiglio di Bacino dell'Ambito
BACCHIGLIONE

Deliberazione di Assemblea

OdG 1

SEDUTA del **16.04.2025**
N. di Reg. **1**
N. di Prot. **639**

Oggetto: RENDICONTO DELLA GESTIONE E DELL'ESERCIZIO 2024

L'anno **duemilaventicinque** il giorno **sedici** del mese di **aprile**, alle ore 17.00 si è svolta in seconda convocazione l'Assemblea del Consiglio di Bacino in modalità asincrona, come da convocazione trasmessa in data 27.03.2025 con nota prot. n. 468.

Partecipa l'ing. FRANCESCO CORVETTI in qualità di Segretario verbalizzante.

Assume la presidenza Renzo Segato nella qualità di PRESIDENTE ai sensi dell'art. 5 della Convenzione del Consiglio di Bacino Bacchiglione, sottoscritta da tutti gli Enti facenti parte dell'Ambito BACCHIGLIONE in data 24.06.2013.

Il Presidente, accertata la sussistenza del numero legale, effettuate le procedure di registrazione dei presenti e verificata la regolarità della seduta, invita l'Assemblea a deliberare.

L'Assemblea adotta quindi la deliberazione nel testo più avanti verbalizzato.

Verbale letto, approvato e sottoscritto nella seguente composizione:

Facciate n.: 5

Allegati n.: 1

IL DIRETTORE

Francesco Corvetti

Documento informatico firmato digitalmente

IL PRESIDENTE

Renzo Segato

Documento informatico firmato digitalmente

Pubblicata nelle forme di legge presso l'Albo Pretorio dell'Ente per quindici giorni consecutivi dal 23.04.2025 al 8.05.2025

E' divenuta esecutiva il 16.04.2025 ai sensi della normativa vigente.
La presente copia è conforme all'originale.

Padova, 16.04.2025

IL DIRETTORE

L'ASSEMBLEA

VISTA la Legge Regionale n. 17 del 27 aprile 2012 “Disposizioni in materia di risorse idriche”, con la quale la Regione Veneto, confermando i limiti geografici degli Ambiti Territoriali Ottimali esistenti, ha nuovamente disciplinato le forme e i modi di cooperazione fra i Comuni ricadenti nello stesso Ambito, nonché i rapporti tra gli Enti locali medesimi e i soggetti Gestori dei servizi, al fine di organizzare il Servizio Idrico Integrato, affidando a nuovi Enti, denominati Consigli di Bacino, le funzioni precedentemente esercitate dalle soppresse Autorità d’Ambito e conferendo ad essi tutto il patrimonio, il personale e le obbligazioni attive e passive delle medesime;

RICHIAMATA la Convenzione sottoscritta dai Comuni facenti parte dell’Ambito Territoriale Bacchiglione in data 26.06.2013 con la quale si è costituito il “Consiglio di Bacino Bacchiglione”;

RICHIAMATE le deliberazioni assembleari n.1 e 2 del 20 settembre 2013 in cui vengono nominati rispettivamente il Comitato Istituzionale ed il Presidente del Consiglio di Bacino;

RICORDATO che, in data 26 settembre 2013, a seguito della nomina del Comitato Istituzionale e del Presidente dell’Ente si è potuto registrare presso l’agenzia delle Entrate di Vicenza, l’atto costitutivo del Consiglio di Bacino Bacchiglione;

OSSERVATO che con delibera n. 1 di reg. il Comitato Istituzionale ha deciso di mantenere, fino a nuova approvazione, i regolamenti precedentemente approvati dal Consiglio di Amministrazione dell’AATO Bacchiglione.

PREMESSO altresì che ai sensi dell’art. 7 comma 2 lett. m) del vigente Statuto rientra nelle attribuzioni dell’Assemblea approvare il rendiconto di gestione, su proposta del Consiglio di Amministrazione entro il 30 giugno di ciascun anno;

PREMESSO, altresì, che il D.Lgs. 118/2011, come modificato dal D.Lgs. 126/2014, ha disposto, con decorrenza 01/01/2015, l’armonizzazione dei sistemi contabili e degli schemi di bilancio delle Regioni, degli Enti Locali e dei loro enti ed organismi strumentali, a norma degli articoli 1 e 2 della legge 5 maggio 2009, n. 42;

PRESO ATTO che, in osservanza del D.Lgs. 118/2011 e s.m.i. e delle note esplicative consultabili nella sezione ARCONET - Armonizzazione contabile enti territoriali, del sito internet della Ragioneria Generale dello Stato, il Rendiconto di Gestione dell’esercizio 2020 deve essere redatto schema secondo gli schemi previsti dal D.Lgs. n. 118/2011;

RICHIAMATO l’art 40 del vigente Regolamento di contabilità ai sensi del quale:

- il rendiconto della gestione è costituito dal conto del bilancio, dal conto economico e dal conto del patrimonio.
- la proposta di rendiconto, unitamente alla relazione illustrativa che esprime le valutazioni di efficacia dell’azione condotta sulla base dei risultati conseguiti in rapporto ai programmi ed ai costi sostenuti, è approvata dal Comitato Istituzionale;

ATTESO che gli agenti contabili interni hanno reso il conto della propria gestione ai sensi e nei termini di cui all’art. 233 del D.Lgs. 267/2000;

DATO ATTO che l'Economo dell'ente ha reso il proprio Conto della Gestione per l'esercizio 2024 ai sensi dell'art. 233 D.Lgs. n. 267/2000, in data 31.01.2025 e n. 210 del 11.02.2025

VISTA la determinazione del direttore n. 8 di reg. del 11.02.2025 di riaccertamento dei residui;

VISTE le risultanze del conto del tesoriere reso da Intesa San Paolo S.p.A. consegnato in data 28.01.2025

VISTA la Relazione illustrativa dei dati consuntivi 2024 prescritta dagli articoli 151, comma 6 e 231 del D.Lgs. n. 267/2000 e allegata alla presente Deliberazione per formarne parte integrante e sostanziale;

DATO ATTO che il Rendiconto di Gestione del precedente esercizio finanziario 2023 è stato approvato con Deliberazione dell'Assemblea n. 1 del 18.04.2024 e risulta pubblicato nel sito internet dell'ente sezione Amministrazione Trasparente;

VISTI ed esaminati i conti degli agenti contabili di cui sopra;

VISTO e allegato al presente provvedimento per farne parte integrante e sostanziale lo schema di rendiconto della gestione per l'esercizio 2024, composto come di seguito indicato:

- il conto del bilancio;
- il Conto Economico 2024 redatto secondo lo schema di cui all'allegato 10 del D.Lgs. n. 118/2011, che evidenzia i componenti positivi e negativi della gestione secondo i principi della competenza economica;
- lo Stato Patrimoniale al 31/12/2024 redatto secondo lo schema di cui all'allegato n. 4/3 del D.Lgs. n. 118/2011, che rappresenta i risultati della gestione patrimoniale e la consistenza del patrimonio al termine dell'esercizio;
- l'attestazione di la relazione dell'organo esecutivo di cui all'art. 151 del D.Lgs. 267/2000;
- il rendiconto dell'economo
- gli altri prospetti, non richiesti dalla normativa vigente né dai regolamenti interni, ma ritenuti necessari a garanzia di trasparenza e chiarezza in merito alla gestione economico - finanziaria e patrimoniale dell'esercizio 2024;

VISTA la delibera di approvazione del Comitato Istituzionale n. 17 di reg. del 13.03.2025 che approva la proposta di rendiconto dell'esercizio 2024 da sottoporre all'Assemblea

PRESO ATTO che il Revisore dei Conti ha espresso e trasmesso il proprio parere in data 20.03.2025 che si allega alla presente deliberazione

VISTI:

- il D.Lgs. 18.8.2000, n. 267 recante le norme del testo unico sull'ordinamento degli Enti Locali;
- il D.Lgs. 03.04.2006 n. 152;
- il D.Lgs. 12.04.2006 n. 163 ("Codice dei contratti pubblici");
- la L.R. 27.04.2012 n. 17, che ha affidato le funzioni esercitate dalle sopresse Autorità d'Ambito ai Consigli di Bacino;
- la Convenzione registrata presso l'Agenzia delle Entrate Vicenza 2 in data 26.09.2013, con la quale si è costituito il "Consiglio di Bacino Bacchiglione";

DATO ATTO che in ordine alla presente deliberazione il Direttore ha espresso i pareri di cui all'art. 49 del D.Lgs. 18.8.2000 n. 267, riportati in calce alla medesima;

CON I VOTI espressi nei termini di legge, che si riportano di seguito:

-	Votanti	52	abitanti rappresentati	639.908
-	Favorevoli	51	abitanti rappresentati	636.234
-	Contrari	0	abitanti rappresentati	0
-	Astenuti	1	abitanti rappresentati	3.674

DELIBERA

1. di approvare il Rendiconto della gestione 2024, della Relazione illustrativa, prevista dall'art. 151, comma 6 del D.Lgs. 267/2000, nel testo allegato al presente provvedimento per farne parte integrante e sostanziale, contenente le valutazioni di efficacia dell'azione condotta nel corso dell'esercizio 2024, con riferimento ai risultati conseguiti in rapporto ai programmi ed ai costi sostenuti;
2. di prendere atto delle risultanze del Conto Consuntivo del Tesoriere per l'esercizio 2024, così determinate:

RISCOSSIONI

Fondo di cassa all'1.1.2024	€	<u>2.131.821,71</u>
Gestione residui	€	8.106.655,67
Gestione competenza	€	<u>1.099.583,41</u>
<i>TOTALE RISCOSSIONI</i>	€	9.206.239,08
<i>PAGAMENTI</i>		
Gestione residui	€	8.178.277,30
Gestione competenza	€	<u>510.771,29</u>
<i>TOTALE PAGAMENTI</i>	€	8.689.048,59
 FONDO DI CASSA AL 31.12.2024	€	 <u>2.649.012,20</u>

1. di approvare lo schema di Rendiconto della Gestione per l'esercizio 2024 allegato al presente provvedimento per farne parte integrante e sostanziale, composto dai seguenti documenti:

a) Conto del Bilancio

Conto del Bilancio (art. 228 D.Lgs. n. 267/2000)

Fondo di cassa all'1.1.2024	€	<u>2.131.821,71</u>
Riscossioni	€ (+)	9.206.239,08
Pagamenti	€ (-)	8.689.048,59
Fondo di cassa al 31.12.2024	€	<u>2.649.012,20</u>
Residui attivi (da sommare)	€	44.727.186,06
Residui passivi (da sottrarre)	€	<u>46.165.730,28</u>
Differenza	€ (-)	1.438.544,22

AVANZO DI AMMINISTRAZIONE AL 31.12.2024

€ 1.210.467,98

b) conto economico

Conto Economico (art. 229 D.Lgs. n. 267/2000)

Il Conto Economico 2024 presenta il risultato dell'esercizio pari ad € - 575.768,82*

(*valore contabile negativo meramente dovuto all'utilizzo dell'avanzo di amministrazione nell'anno 2024)

c) conto del patrimonio

Conto del Patrimonio (art. 230 D.Lgs. n. 267/2000)

Il Conto del Patrimonio 2024 presenta un patrimonio netto pari ad € 1.553.897,84

d) gli altri prospetti, non richiesti dalla normativa vigente né dai regolamenti interni, ma ritenuti necessari a garanzia di trasparenza e chiarezza in merito alla gestione economico-finanziaria e patrimoniale dell'esercizio 2024;

La presente deliberazione viene dichiarata, con separata ed unanime votazione palese, immediatamente eseguibile, ai sensi dell'art. 134, comma 4 del D.Lgs. 267/2000.

-	Votanti	52	abitanti rappresentati	639.908
-	Favorevoli	51	abitanti rappresentati	636.234
-	Contrari	0	abitanti rappresentati	0
-	Astenuti	1	abitanti rappresentati	3.674

**PARERI SULLA PROPOSTA DI DELIBERAZIONE
di cui all'art. 49 del D.Lgs. 18/8/2000 n. 267**

Parere in ordine alla regolarità tecnica.

Si esprime parere: FAVOREVOLE

Data, 26.03.2025

IL DIRETTORE

(Ing. Francesco Corvetti)

Documento informatico firmato digitalmente

Votazione n° 1

Ordine del giorno:

Rendiconto della gestione 2024

Presenza: Presente (P) Assente (A)

Voto: Favorevole (F) Astenuto (a) Contrario (C)

ENTE	Presenza	Voto	ENTE	Presenza	Voto	ENTE	Presenza	Voto
ABANO TERME	A	-	CORNEDO VICENTINO	P	F	PONTE SAN NICOLO'	P	F
AGNA	P	F	CORREZZOLA	A	-	PONTELONGO	P	a
AGUGLIARO	A	-	COSTABISSARA	P	F	POSINA	A	-
ALBETTONE	A	-	CREAZZO	A	-	POZZONOVO	P	F
ALBIGNASEGO	P	F	DUE CARRARE	A	-	QUINTO VICENTINO	P	F
ALONTE	A	-	DUEVILLE	P	F	RECOARO TERME	A	-
ALTAVILLA VICENTINA	A	-	ESTE	A	-	SALCEDO	A	-
ANGUILLARA VENETA	A	-	FARA VICENTINO	A	-	SAN PIETRO VIMINARIO	A	-
ARCUGNANO	A	-	GRANZE	A	-	SAN VITO DI LEGUZZANO	P	F
ARQUA' PETRARCA	A	-	GRISIGNANO	A	-	SANDRIGO	A	-
ARRE	A	-	GRUMOLO DELLE ABBADESSE	A	-	S.ANGELO DI PIOVE DI SACCO	P	F
ARSIERO	P	F	ISOLA VICENTINA	A	-	SANTA CATERINA D'ESTE	A	-
ARZERGRANDE	P	F	LAGHI	A	-	SANT'ELENA	A	-
ASIGLIANO	A	-	LASTEBASSE	A	-	SANTORSO	P	F
BAGNOLI DI SOPRA	A	-	LEGNARO	A	-	SANT'URBANO	A	-
BAONE	A	-	LONGARE	P	F	SARCEDO	A	-
BARBARANO MOSSANO	P	F	LOZZO ATESTINO	A	-	SAREGO	P	F
BARBONA	A	-	LUGO DI VICENZA	P	F	SCHIO	P	F
BOARA PISANI	A	-	MALO	P	F	SOLESINO	A	-
BOLZANO VICENTINO	A	-	MARANO VICENTINO	P	F	SOSSANO	P	F
BORGO VENETO	A	-	MASERA' DI PADOVA	P	-	SOVIZZO	P	F
BOVOLENTA	P	F	MASI	A	-	STANGHELLA	A	-
BREGANZE	P	F	MEGLIADINO SAN VITALE	P	F	TERRASSA PADOVANA	A	-
BRESSANVIDO	P	F	MERLARA	P	F	THIENE	P	F
BROGLIANO	A	-	MONSELICE	P	F	TONEZZA DEL CIMONE	A	-
BRUGINE	A	-	MONTAGNANA	A	-	TORREBELVICINO	A	-
CALDOGNO	P	F	MONTE DI MALO	P	F	TORRI DI QUARTESOLO	P	F
CALTRANO	A	-	MONTECCHIO PRECALCINO	A	-	TRIBANO	P	F
CALVENE	A	-	MONTEGALDA	A	-	TRISSINO	P	F
CAMISANO VICENTINO	P	F	MONTEGALDELLA	A	-	URBANA	A	-
CAMPIGLIA DEI BERICI	A	-	MONTEVIALE	A	-	VAL LIONA	A	-
CANDIANA	A	-	MONTICELLO CONTE OTTO	P	F	VALDAGNO	P	F
CARRE'	A	-	NANTO	A	-	VALDASTICO	A	-
CARTURA	A	-	NOVENTA VICENTINA	A	-	VALLI DEL PASUBIO	A	-
CASALE DI SCODOSIA	P	F	ORGIANO	A	-	VELO D'ASTICO	A	-
CASALSERUGO	A	-	OSPEDALETTO EUGANEO	A	-	VESCOVANA	A	-
CASTEGNERO	A	-	PADOVA	P	F	VICENZA	A	-
CASTELBALDO	A	-	PEDEMONTE	A	-	VILLA ESTENSE	P	F
CASTELGOMBERTO	A	-	PERNUMIA	A	-	VILLAGA	A	-
CHIUPPANO	P	F	PIACENZA D'ADIGE	P	F	VILLAVERLA	P	F
CINTO EUGANEO	P	F	PIOVE DI SACCO	P	F	VO' EUGANEO	P	F
CODEVIGO	A	-	PIOVENE ROCCHETTE	P	F	ZANE'	P	F
COGOLLO DEL CENGIO	A	-	POIANA MAGGIORE	A	-	ZOVENCEDO	P	F
CONA	A	-	POLVERARA	A	-	ZUGLIANO	P	F
CONSELVE	A	-	PONSO	A	-			

	PRESENTI	SU TOTALE	QUORUM
ENTI	52	134	45
ABITANTI	639.908	1.095.928	368.036
MILLESIMI	583.896	1.000	334

ESITO VOTAZIONE			
	ENTI	ABITANTI	MILLESIMI
FAVOREVOLI	51	636.234	58,054%
ASTENUTI	1	3.674	0,335%
CONTRARI	0	0	0,000%

PROVVEDIMENTO APPROVATO E IMMEDIATAMENTE ESEGUIBILE

RELAZIONE ILLUSTRATIVA AL RENDICONTO DI GESTIONE ANNO 2024

Come stabilito dall'art. 22 della convenzione costitutiva del Consiglio di Bacino, che detta le norme di rinvio, il rendiconto della gestione per l'esercizio 2024 è stato predisposto secondo lo schema previsto dalle nuove normative in materia di Armonizzazione Contabile ex d.lgs 118/2011 e ss.mm.ii. Si affiancano, alla consueta contabilità finanziaria, gli schemi previsti per legge di quella economica patrimoniale, con gli stessi criteri adottati dai Comuni, seppure in modalità semplificata viste le minori e differenti competenze. I risultati della gestione sono stati rilevati non solo mediante la contabilità finanziaria, ma anche con la predisposizione del conto economico e dello stato patrimoniale che sono stati opportunamente redatti a seguito della riclassificazione contabile attraverso l'applicazione dei correnti principi contabili. Al rendiconto è allegata, inoltre, una relazione illustrativa che esplica le attività eseguite nel corso dell'anno, le valutazioni dell'azione condotta sulla base dei risultati conseguiti in rapporto ai programmi ed ai costi sostenuti.

L'anno 2024 è stato caratterizzato dal rinnovo degli organi rappresentativi dell'Ente, Presidente e Comitato Istituzionale, a seguito delle elezioni amministrative comunali del 9-10 giugno 2024 che, coinvolgendo più del 50% degli enti locali soci, hanno determinato, da statuto, la decadenza degli organi. Pertanto nella seduta di assemblea del 30.09.2024 con le deliberazioni n. 2 e 3 sono stati eletti:

- il Presidente, RENZO SEGATO, vice-sindaco del Comune di Quinto Vicentino
- il Comitato Istituzionale composto da 4 componenti, ovvero VALENTINA LUISE (Albignasego), CRISTINA MENEGHINI (Arsiero), ANDREA MICALIZZI (Padova), ANDREA GASTALDELLO (Boara Pisani).

Nel corso dell'anno 2024, si evidenzia come le attività dell'Ente siano proseguite nell'ambito delle sfere di competenza e non abbiano subito variazioni e/o riduzioni rispetto agli anni precedenti rimanendo improntate nell'attività di pianificazione delle opere del SII, di regolazione e controllo dell'operato delle gestioni del SII, attività che sono quelle caratteristiche tipiche dell'ente; tutta l'attività è stata compiuta regolarmente nel rispetto dei tempi amministrativi.

Con particolare riferimento alle attività regolatorie, in corrispondenza delle direttive di ARERA (Autorità di Regolazione su Reti, Energia e Ambiente) nel corso dell'anno 2024 si è dato adempimento alla delibera ARERA 639/2023/R/IDR, relativa alla predisposizione tariffaria per il periodo regolatorio 2024-2029 con la raccolta, elaborazione e validazione di tutti i dati

tecnici ed economico-finanziari dagli enti gestori, con particolare attenzione ai dati di qualità tecnica e contrattuale. L'attività è cominciata immediatamente dal primo mese di gennaio ed ha impegnato completamente tutti gli uffici, concludendosi con l'approvazione della predisposizione tariffaria con la delibera di assemblea del 22.10.2024 n. 4 e 5.

Si sono seguite tutte le attività che interessano il Comitato Consultivo degli Utenti, che si è costituito formalmente nel mese di giugno 2021, organizzando degli incontri periodici. Si è proceduto ad avviare, inoltre, la fase di rinnovo dello stesso Comitato in quanto è scaduto a giugno 2024. Tale fase si è conclusa con il rinnovo del Comitato come da decreto del Presidente n. 1 del 16.10.2024. Il nuovo Comitato è costituito da 6 associazioni.

L'anno 2024 ha visto la prosecuzione degli interventi finanziati con diversi bandi PNRR (n. 3 bandi di finanziamento, ovvero Acquedotto, Fanghi di depurazione e Fognatura/Depurazione). in particolare:

- per il settore **Acquedotto** l'ente ha presentato un progetto "Sustainable water management – Acqua in rete Bacchiglione" che prevede l'installazione di varie tecnologie innovative sull'intera rete idrica dei territori veneti aderenti all'ATO Bacchiglione finalizzati alla digitalizzazione delle reti acquedottistiche e riduzione delle perdite idriche. Il progetto fa riferimento alla **Linea di Investimento 4.2, Missione 2, Componente C.4 del PNRR - M2C4-I.4.2 "Riduzione delle perdite nelle reti di distribuzione dell'acqua, compresa la digitalizzazione e il monitoraggio delle reti"** L'importo complessivo di progetto è di € 40.465.490,00 - Importo finanziato da PNRR € 33.465.490,00 - Importo finanziato da tariffa S.I.I. € 7.000.000,00. Nel corso dell'anno il progetto è regolarmente continuato e sono stati richiesti ed erogati agli enti gestori 6.693.098,00.
- Per il settore Depurazione l'ente ha partecipato al bando **AVVISO M2C1.1 I1.1 Linea C – Linea Fanghi** sono proseguiti i due interventi finanziati
- AcegasApsAmga "INSTALLAZIONE DI SISTEMI DI BIOESSICCAMENTO ALL'INTERNO DEGLI IMPIANTI DI DEPURAZIONE" che riguarda la realizzazione di impianti di essiccazione dei fanghi provenienti da impianti di depurazione importo finanziato 4.858.102,00
- Viacqua "IMPIANTO DI ESSICCAMENTO TERMICO DEI FANGHI DA DEPURAZIONE REFLUI CIVILI PER IL DEPURATORE CASALE" Impianto di essiccazione termico dei fanghi da depurazione reflui civili per il depuratore "Casale" importo finanziato 9. 277.474,70€.

Per questa linea di finanziamenti è stata richiesta ed erogata una quota di finanziamento pari al 10 % degli interventi pari a 1.413.557,67. In itinere anche la gestione e rendicontazione dei progetti all'interno della piattaforma ReGis.

Per il settore Fognatura-Depurazione con il Bando **PNRR Missione 2, Componente 4 - Linea di investimento 4.4 "Investimenti in fognatura e depurazione"** a seguito della sottoscrizione dell'Accordo di Programma Quadro con il MASE e la Regione Veneto sono stati confermati e finanziati i 6 progetti degli enti gestori come di seguito riportato:

FINANZIAMENTI PNRR - MASE FOGNATURA E DEPURAZIONE DM 262 DEL 8/08/2023			
Gestore	Intervento	Importo progetto	Contributo complessivo concesso
Viacqua	Estensione della rete fognaria agglomerato di Thiene	2.188.024,00	1.500.000,00
Viacqua	Estensione della rete fognaria agglomerato di Isola Vicentina	1.315.000,00	1.000.000,00
Viacqua	Estensione della rete fognaria agglomerato di Vicenza	3.952.396,00	1.000.000,00
Acquevenete	Dismissione degli impianti di depurazione di Maserà di Padova e Casalserugo con collettamento dei reflui all'impianto di depurazione centralizzato di Albignasego (PD)	4.100.000,00	2.500.000,00
Acquevenete	Dismissione dell'impianto di depurazione di Ospedaletto Euganeo (PD) e collettamento dei reflui all'impianto di depurazione di Este (PD)	1.400.000,00	1.000.000,00
AcegasApsAmga	Completamento e ampliamento depuratore Ca' Nordio Padova - II° Lotto	19.575.828,00	1.029.324,00
	totale		8.029.324,00

Alla data odierna gli interventi siano già in fase avanzata di esecuzione e si prevede possano concludersi correttamente entro le date previste di fine bando ovvero 31.03.2026. Questa previsione non è facilmente rispettabile per solo uno di questi interventi, ovvero per l'ampliamento dell'Impianto di depurazione di Padova di Ca Nordio, a causa dell'interruzione dei lavori, causa fallimento dell'impresa, e della successiva procedura amministrativa di aggiornamento del Parere VIA, che ha sottratto circa 1 anno alla ripresa dei lavori (tale situazione è stata comunque segnalata per opportuna conoscenza alla Regione Veneto e al MASE, come possibile criticità).

Nel corso del 2024 si è dato corpo alla progettazione dell'investimento fatto dall'Ente per il finanziamento dei contributi ai Comuni soci per la redazione dei Piani delle acque comunali. Con deliberazione di Assemblea n. 7 del 6.12.2023 il Consiglio di Bacino ha approvato il Progetto di Piano delle acque a livello di bacino d'ambito e il relativo contributo economico ai Comuni soci per la redazione dei piani delle acque comunali. La quota dell'avanzo di amministrazione destinata al progetto (per € 1.230.000.00) è stata suddivisa con i seguenti criteri:

- a) Una prima parte dell'importo complessivo del contributo è destinato ai Comuni soci nella misura di 0,30 euro per ciascuna abitante residente come da Censimento 2021 (1.095.928 popolazione legale residente nei Comuni ricadenti nell'ambito Bacchiglione);
- b) Una seconda parte è destinata ai Comuni soci sotto forma di quota fissa pari a € 10.000,00. E' stato quindi predisposto un regolamento attuativo e trasmesso a tutti i Comuni nel quale sono stati stabiliti i criteri e le modalità di finanziamento del progetto, che troverà attuazione anche negli anni 2025 e 2026.

Per quanto riguarda la parte tecnica, nel corso del 2024, in collaborazione con l'Ufficio Regolazione, è stato predisposto l'aggiornamento della Programmazione degli Interventi per il periodo 2024-2029 per i tre enti Gestori fino alla scadenza dell'affidamento per l'aggiornamento tariffario ARERA (MTI4). Sempre in collaborazione con l'Ufficio Regolazione, inoltre, si è dato seguito anche all'aggiornamento dei dati del SII relativi alla Qualità Tecnica, come richiesto da ARERA ai sensi della Deliberazione n. 917/2017/R/idr e ss.mm.ii.

E' sempre proseguita l'attività ordinaria dell'ente: si è dato continuo svolgimento all'applicazione del Piano degli investimenti di ciascun gestore con le attività di approvazione dei progetti e controllo degli investimenti che ha portato nel corso del 2024, inteso come anno solare, all'impegno dell'ufficio tecnico alla gestione di circa 130 procedimenti amministrativi di approvazione e/o autorizzazione relativi a progetti di fattibilità tecnica ed economica,

autorizzazioni all'investimento (ovvero progetti semplificati di importo inferiore ai 100.000,00 € e da fine gennaio 2024 di importo inferiore a 200.000,00 €) e progetti definitivi-esecutivi; i procedimenti riguardanti l'approvazione dei progetti definitivi e progetti di fattibilità tecnica ed economica post D.Lgs. 36/2023, sono stati svolti attraverso l'iter della conferenza dei servizi (predisposizione di circa 30 conferenze di servizi).

Per quanto riguarda l'attività degli uffici legate a specifiche tematiche ambientali e tecniche si evidenzia:

- a. L'attività legata alla tematica della contaminazione da PFAS che interessa il ns. territorio di competenza, è proseguita e prosegue costantemente in sinergia con la Regione Veneto nella persona del Commissario straordinario, nominato con il DPCM 21.03.2018. La gestione ordinaria di conclusione degli investimenti strategici e prioritari, così come definito dallo stesso Piano Commissariale, è passata in capo alla Direzione Ambiente Servizio Idrico integrato della Regione Veneto. Tali investimenti sono finalizzati a dare una risposta il più possibile rapida per la realizzazione di reti acquedottistiche che porteranno acqua senza PFAS ai territori interessati dalla contaminazione. I gestori Viacqua e Acquevenete sono i gestori interessati dagli interventi all'interno del nostro Ambito;
- b. Nell'anno 2024 è cominciato il percorso di confronto costruttivo fra Consigli di Bacino e Regione Veneto relativa all'aggiornamento del MOSAV (Modello strutturale dello schema acquedottistico) che va ad interessare il territorio dei vari ambiti territoriali Veneti per la definizione dei nuovi schemi infrastrutturali acquedottistici. L'attività ha coinvolto l'ufficio tecnico con incontri plenari sia generali che specifici fra Regione, Veneto Acque, Consiglio di Bacino Bacchiglione ed enti gestori del territorio (Viacqua, Acquevenete, AcegasApsAmga). Tali incontri, tuttora in corso, hanno portato all'aggiornamento conoscitivo degli specifici schemi acquedottistici gestionali, condividendo i dati di qualità tecnica relativi alla parte di acquedotto, gli investimenti previsti dai gestori dall'aggiornamento della pianificazione d'Ambito, ecc. L'obiettivo finale è quello di giungere all'approvazione del MOSAV da parte della Regione Veneto come strumento dinamico conoscitivo della rete acquedottistica veneta attraverso il quale poter supportare l'attività di pianificazione e investimento dei Consigli di Bacino.
- c. Procede in maniera regolare il progetto di tutela e salvaguardia della risorsa idrica che coinvolge gli enti gestori interessati, sulle tematiche trasversali di individuazione delle aree di salvaguardia e della realizzazione dei Piani di sicurezza delle acque.

Per il primo punto l'attività prosegue in particolare per Viacqua ed AcegasApsAmga, con la raccolta delle informazioni e con il know-how prodotto e sviluppato applicandolo agli aspetti gestionali nell'ottica della convenzione di collaborazione per la tutela della

risorsa idrica sotterranea, in particolare andando ad individuare le aree di protezione dinamica degli attingimenti pubblici (tale attività è in piena fase di esecuzione)

Per l'implementazione dei Water Safety Plan (PSA Piani di sicurezza delle acque) i gestori stanno proseguendo la costante attività tecnico gestionale per la messa in sicurezza di tutto il processo acquedottistico, partendo dalla produzione/potabilizzazione, fino alla distribuzione all'utenza finale. Per tutte tali attività si manterranno i rapporti con gli enti interessati e saranno supervisionate dagli uffici dell'Ente.

L'attività dell'Ente è inoltre proseguita regolarmente con riferimento alle attività ordinarie e agli adempimenti amministrativi e legislativi di competenza del Consiglio di Bacino.

La pianta organica dell'Ente è confermata come gli scorsi anni così come riportata.

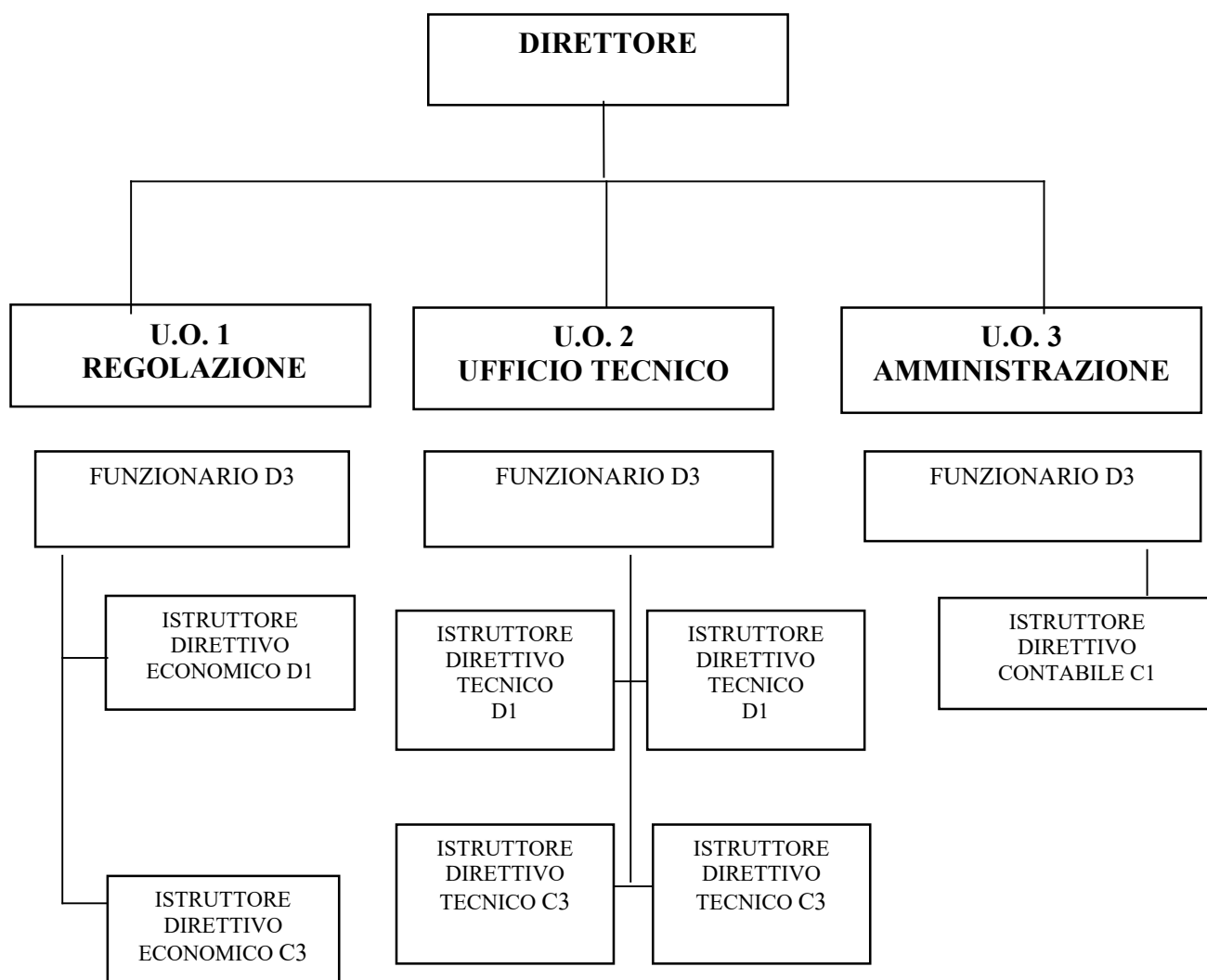

La pianta organica del Consiglio di Bacino Bacchiglione prevede 10 persone, suddivise su 3 unità operative e dirette dal Direttore generale:

- **U.O. 1 Regolazione:** si occupa di attività regolatorie del S.I.I. e di tutti i relativi aspetti collegati all'affidamento della gestione, della tariffa (PEF, adempimenti ARERA, corrispettivi, mutui ecc.), della Qualità contrattuale, etc. Attualmente sono assunte 2 persone:
 - 1 istruttore direttivo economico D1 a tempo INDETERMINATO, laureato in Scienze statistiche ed economiche, che si occupa della determinazione e predisposizione della tariffa, del P.E.F., secondo le deliberazioni dell'ARERA;
 - 1 istruttore direttivo economico D1 a tempo INDETERMINATO, laureato in Economia e commercio: si occupa, oltre che degli aspetti della regolazione, della parte amministrativa e giuridica, del personale, in collaborazione con l'istruttore direttivo tecnico D1 del u.o. ufficio tecnico.
- **U.O. 2 Ufficio Tecnico:** si occupa di aspetti tecnici e amministrativi degli investimenti previsti nei Piani di investimento dei gestori del S.I.I., degli aspetti ambientali della risorsa idrica, degli aspetti tecnici del S.I.I. con riferimento ai settori acquedotto, fognatura e depurazione.
Attualmente sono assunte 2 persone:
 - 1 istruttore direttivo tecnico D1 a tempo INDETERMINATO, laureato in ingegneria per l'ambiente e il territorio, che si occupa dell'analisi e approvazione dei progetti del SII, gestione finanziamenti, PTA e aspetti ambientali.
 - 1 istruttore direttivo tecnico D1 a tempo INDETERMINATO, laureato in ingegneria per l'ambiente e il territorio: si occupa oltre che degli aspetti tecnici di cui al punto precedente anche della contabilità, bilancio, e della parte amministrativa in collaborazione con l'istruttore direttivo economico D1 del u.o. Regolazione.
- **U.O. 3 Amministrazione:** si occupa di amministrazione, contabilità, personale, affari legali e supporto giuridico alle attività dell'Ente, Dovrebbe essere costituita da un Funzionario D3 e da un contabile/ragioniere C1. Attualmente non vi è alcuna persona assunta in queste posizioni.

Per quanto concerne l'ufficio legale si mantiene aperta l'attenzione alle varie cause in corso, che rimangono in gran parte sospese o in attesa di giudizio. Come per gli anni scorsi, l'obiettivo rimane sempre quello di chiudere, o quantomeno ridurre al minimo, il contenzioso aperto, anche tramite accordi stragiudiziali, ove possibile e conveniente per l'Ente, tranne per quanto concerne la causa MITENI (Sversamento Pfas in falda) dove si

punta al risarcimento, se non per il nostro Ente, quantomeno per il territorio di riferimento (gestori, comuni, province regioni, associazioni etc). In generale, vista la particolarità delle tematiche in cui l'Ente viene coinvolto, sono stati seguiti in corso d'anno appositi corsi sulle tematiche direttamente coinvolte dal contenzioso in essere.

SOSTENIBILITÀ ECONOMICA E FINANZIARIA

L'anno 2024 si è chiuso con una perdita di esercizio pari a -575.768,82. Tale risultato negativo del conto economico è dovuto solamente all'effetto contabile dovuto all'utilizzo dell'avanzo di amministrazione per € 1.070.000,00, utilizzo legato al finanziamento dei Piani delle Acque a favore dei Comuni soci.

Il Conto del Patrimonio 2024 presenta un patrimonio netto pari ad € 1.553.897,84 mentre il fondo di cassa ammonta a € 2.649.012,20

Il fondo di cassa dell'ente è sempre stato positivo e ad oggi l'Ente non ha mai fatto ricorso a forme di indebitamento; l'ente pertanto non ha interessi passivi, non utilizza anticipazioni di cassa e non ha debiti fuori bilancio.

Il fondo di cassa presente al 31.12.2023 è stato pari a 2.131.821,71 €

Si riporta il progressivo del fondo di cassa e avanzo di amministrazione nel corso dell'ultimo triennio.

Fondo di cassa al 31.12.2022	€ 1.896.945,95
Fondo di cassa al 31.12.2023	€ 2.131.821,71
Fondo di cassa al 31.12.2024	€ 2.649.012,20

Avanzo di amministrazione

Avanzo di amministrazione al 31.12.2022	€ 1.588.285,26
Avanzo di amministrazione al 31.12.2023	€ 1.774.314,74
Avanzo di amministrazione al 31.12.2024	€ 1.210.467,98

Come già osservato l'avanzo di amministrazione al 31.12.2024 presunto si è ridotto a causa dell'utilizzo per il progetto per il finanziamento dei Piani delle Acque.

GESTIONE DEI RESIDUI

Di seguito viene dato dettaglio delle voci di bilancio. Per l'entrata la natura dei residui è principalmente correlata al programmato trasferimento di fondi da parte dello Stato per i bandi PNRR come già argomentato in precedenza. Tali finanziamenti sono richiesti ed introitati dal Consiglio di Bacino e girati ai soggetti gestori per le relative opere del S.I.I. oggetto di finanziamento.

RESIDUI ATTIVI

RESIDUI ATTIVI

titolo - tipologia	descrizione	importo
40020	Contributi agli investimenti - finanziamenti PNRR	€ 44.727.186,06

RESIDUI PASSIVI

Anche per i residui passivi le spese in conto capitale come trasferimento di contributi pubblici per investimenti del Servizio Idrico Integrato costituiscono il 99,8%% del totale dei residui passivi

RESIDUI PASSIVI

missione programma titolo	descrizione	importo
01 01 1	servizi generali - organi costituzionali	700,43 €
01 02 1	servizi generali - segreteria generale	46.817,87 €
01 02 02	servizi generali - segreteria generale c/c	80,99 €
01 03 1	servizi generali - gestione economica finanziaria	9.492,33 €
01 05 1	servizi generali - gestione beni demaniali	7.607,90 €
01 06 1	servizi generali - ufficio tecnico	54.502,61 €
09 04 2	Tutela dell'ambiente - Servizio Idrico integrato	
	Contributi Investimenti PNRR	44.727.186,06 €
	Contributi Investimenti APQ VEPI	100.000,01 €
	finanziamento Piani delle Acque	1.219.342,08 €
	TOTALE	€ 46.165.730,28

Nel riaccertamento ordinario sono stati eliminati solamente residui passivi portando proventi straordinari pari a € 150.170,08 dovuti ad economie di spese degli anni precedenti.

RIEPILOGO PER MISSIONE PROGRAMMI	previsione 2024	consuntivo 2024	consuntivo 2023	consuntivo 2022
MISSIONE 1 - Servizi istituzionali, generali e di gestione - Organi istituzionali	3.000,00	1.000,00	1.000,00	1.000,00
	0,00	0,00	0,00	0,00
MISSIONE 1 - Servizi istituzionali, generali e sdi gestione - Segreteria generale	395.500,00	235.419,06	191.132,96	123.618,04
	30.000,00	797,39	1.150,00	0,00
MISSIONE 1 - Servizi istituzionali, generali e sdi gestione - Gestione economica e finanziaria	10.500,00	10.500,00	10.500,00	9.500,00
	0,00	0,00	0,00	0,00
MISSIONE 1 - Servizi istituzionali, generali e di gestione - Gestione beni demaniali e patrimoniali	28.000,00	21.660,00	24.800,00	20.000,00
	0,00	0,00	0,00	0,00
MISSIONE 1 - Servizi istituzionali, generali e di gestione - Ufficio Tecnico	292.000,00	207.000,00	265.000,00	256.583,21
	0,00	0,00	0,00	0,00
MISSIONE 9 - Sviluppo sostenibile tutela territorio e ambiente - SERVIZIO IDRICO INTEGRATO	3.000,00	0,00	0,00	0,00
	1.290.000,00	1.230.000,00	55.653.479,34	478.029,00
MISSIONE 12 - Servizi Sociali - Agevolazioni tariffarie utenze deboli	0,00	0,00	0,00	0,00
	0,00	0,00	0,00	0,00
FONDO DI RISERVA	10.000,00	0,00	0,00	0,00
	0,00	0,00	0,00	0,00
FONDO CREDITI DUBBIA ESIGIBILITA	1.000,00	0,00	-	-
	0,00	0,00	0,00	0,00
Servizi per conto terzi - partite di giro	158.000,00	107.223,80	90.200,05	81.236,89
TOTALE GENERALE	2.221.000,00	1.813.600,25	56.237.262,35	969.967,14

Servizi istituzionali e generali e di gestione - Organi istituzionali

La spesa prevista riguarda esclusivamente il rimborso delle spese documentate agli organi istituzionali, ovvero al Presidente e al Comitato Istituzionale, non essendo previsto alcun compenso o indennità per la carica ricoperta.

Servizi istituzionali e generali e di gestione - Segreteria generale

All'interno di tale programma sono riportati i costi generali per la gestione dell'ente ovvero in particolare:

Il costo del personale afferente alla segreteria generale amministrativa e del direttore

Spese generali, legali e di consulenza, assicurazioni

Spese per servizi dell'ente (pulizie, elaborazione paghe, contratti di assistenza informatica telefonica e tecnologica, servizi fiscali, ecc.)

Altre spese afferenti al funzionamento degli uffici.

Spese per investimenti su dotazioni informatiche o di beni mobili a servizio degli uffici.

Servizi istituzionali e generali e di gestione - Gestione economica, finanziaria,

La spesa prevista riguarda esclusivamente il costo dei servizi finanziari che comprende il costo del Revisore unico dei Conti previsto dalla convenzione costitutiva dell'ente e il costo dei servizi di tesoreria dell'ente

Servizi istituzionali e generali e di gestione - Gestione dei beni demaniali e patrimoniali

La spesa corrente prevista riguarda la gestione delle sedi dell'Ente e i noleggi delle attrezzature.

Servizi istituzionali e generali e di gestione - Ufficio tecnico

La spesa prevista è relativa al personale in servizio agli uffici dell'ente, individuato come personale tecnico presente, n. 4 unità, di per eventuale assunzione di un ulteriore unità. La missione comprende anche i costi accessori del personale (fondi P.O, fondo risorse decentrate) e relativi servizi tecnici per il funzionamento dell'ufficio stesso.

Sviluppo sostenibile e tutela del territorio e dell'ambiente - Servizio idrico integrato

La spesa corrente è relativa ai costi per le attività rivolte alla tutela della risorsa idrica in merito ad attività di comunicazione non impegnata nell'anno 2024.

La parte di spesa in conto capitale invece è costituita favore del Consiglio di Bacino. Si ricorda che nel corso del 2023 a seguito dell'esito dei Bandi PNRR a cui l'ente ha partecipato, sono stati accertati 56 mln di € complessivi di contributi.

PROSPETTO DIMOSTRATIVO DEL RISULTATO DI AMMINISTRAZIONE

		GESTIONE		
		RESIDUI	COMPETENZA	TOTALE
Fondo di cassa al 1 gennaio				2.131.821,71
RISCOSSIONI	(+)	8.106.655,67	1.099.583,41	9.206.239,08
PAGAMENTI	(-)	8.178.277,30	510.771,29	8.689.048,59
SALDO DI CASSA AL 31 DICEMBRE	(=)			2.649.012,20
PAGAMENTI per azioni esecutive non regolarizzate al 31 dicembre	(-)			0,00
FONDO DI CASSA AL 31 DICEMBRE	(=)			2.649.012,20
RESIDUI ATTIVI	(+)	44.727.186,06	0,00	44.727.186,06
<i>di cui residui attivi incassati alla data del 31/12 in conti postali e bancari in attesa del riversamento nel conto di tesoreria principale</i>				0,00
<i>di cui derivanti da accertamenti di tributi effettuati sulla base della stima del dipartimento delle finanze</i>				0,00
RESIDUI PASSIVI	(-)	44.862.901,32	1.302.828,96	46.165.730,28
FONDO PLURIENNALE VINCOLATO PER SPESE CORRENTI	(-)			0,00
FONDO PLURIENNALE VINCOLATO PER SPESE IN CONTO CAPITALE	(-)			0,00
FONDO PLURIENNALE VINCOLATO PER INCREMENTO DI ATTIVITA' FINANZIARIE	(-)			0,00
RISULTATO DI AMMINISTRAZIONE AL 31 DICEMBRE (A)	(=)			1.210.467,98

Composizione del risultato di amministrazione al 31 dicembre:

Parte accantonata				
Fondo crediti di dubbia esigibilita' al 31/12/2024				0,00
Fondo anticipazioni liquidita'				0,00
Fondo perdite societa' partecipate				0,00
Fondo contezioso				0,00
Altri accantonamenti				0,00
Totale parte accantonata B)				0,00
Parte vincolata				
Vincoli derivanti da leggi e dai principi contabili				0,00
Vincoli derivanti da trasferimenti				0,00
Vincoli derivanti dalla contrazione di mutui				0,00
Vincoli formalmente attribuiti dall'ente				0,00
Altri vincoli				0,00
Totale parte vincolata C)				0,00
Parte destinata agli investimenti				
Totale destinata agli investimenti D)				0,00
Totale parte disponibile (E=A-B-C-D)				1.210.467,98

CONTO ECONOMICO

	CONTO ECONOMICO	2024	2023
	A) COMPONENTI POSITIVI DELLA GESTIONE		
1	Proventi da tributi	0,00	0,00
2	Proventi da fondi perequativi	0,00	0,00
3	Proventi da trasferimenti e contributi	987.000,00	56.810.390,73
a	<i>Proventi da trasferimenti correnti</i>	987.000,00	630.000,00
b	<i>Quota annuale di contributi agli investimenti</i>	0,00	0,00
c	<i>Contributi agli investimenti</i>	0,00	56.180.390,73
4	Ricavi delle vendite e prestazioni e proventi da servizi pubblici	0,00	0,00
a	<i>Proventi derivanti dalla gestione dei beni</i>	0,00	0,00
b	<i>Ricavi della vendita di beni</i>	0,00	0,00
c	<i>Ricavi e proventi dalla prestazione di servizi</i>	0,00	0,00
5	Variazioni nelle rimanenze di prodotti in corso di lavorazione, etc (+/-)	0,00	0,00
6	Variazione dei lavori in corso su ordinazione	0,00	0,00
7	Incrementi di immobilizzazioni per lavori interni	0,00	0,00
8	Altri ricavi e proventi diversi	5.358,68	0,00
	TOTALE COMPONENTI POSITIVI DELLA GESTIONE (A)	992.358,68	56.810.390,73
	B) COMPONENTI NEGATIVI DELLA GESTIONE		
9	Acquisto di materie prime e/o beni di consumo	2.300,00	3.500,00
10	Prestazioni di servizi	134.406,38	89.799,50
11	Utilizzo beni di terzi	18.960,00	20.600,00
12	Trasferimenti e contributi	1.190.000,00	56.180.390,73
a	<i>Trasferimenti correnti</i>	0,00	0,00
b	<i>Contributi agli investimenti ad Amministrazioni pubb.</i>	1.190.000,00	0,00
c	<i>Contributi agli investimenti ad altri soggetti</i>	0,00	56.180.390,73
13	Personale	329.000,00	351.500,00
14	Ammortamenti e svalutazioni	12.719,45	14.210,10
a	<i>Ammortamenti di immobilizzazioni Immateriali</i>	430,50	430,50
b	<i>Ammortamenti di immobilizzazioni materiali</i>	12.288,95	13.779,60
c	<i>Altre svalutazioni delle immobilizzazioni</i>	0,00	0,00
d	<i>Svalutazione dei crediti</i>	0,00	0,00
15	Variazioni nelle rimanenze di materie prime e/o beni di consumo (+/-)	0,00	0,00
16	Accantonamenti per rischi	0,00	0,00
17	Altri accantonamenti	0,00	0,00
18	Oneri diversi di gestione	10.355,30	10.500,00
	TOTALE COMPONENTI NEGATIVI DELLA GESTIONE (B)	1.697.741,13	56.670.500,33
	DIFFERENZA TRA COMP. POSITIVI E NEGATIVI DELLA GESTIONE (A-B)	-705.382,45	139.890,40
	C) PROVENTI ED ONERI FINANZIARI		
	<i>Proventi finanziari</i>		
19	Proventi da partecipazioni	0,00	0,00
a	<i>da società controllate</i>	0,00	0,00
b	<i>da società partecipate</i>	0,00	0,00
c	<i>da altri soggetti</i>	0,00	0,00
20	Altri proventi finanziari	0,93	0,73
	Totale proventi finanziari	0,93	0,73
	<i>Oneri finanziari</i>		
21	Interessi ed altri oneri finanziari	0,00	0,00
a	<i>Interessi passivi</i>	0,00	0,00
b	<i>Altri oneri finanziari</i>	0,00	0,00
	Totale oneri finanziari	0,00	0,00
	TOTALE PROVENTI E ONERI FINANZIARI (C)	0,93	0,73
	D) RETTIFICHE DI VALORE ATTIVITA' FINANZIARIE		
22	Rivalutazioni	0,00	0,00
23	Svalutazioni	0,00	0,00
	TOTALE RETTIFICHE (D)	0,00	0,00
	E) PROVENTI ED ONERI STRAORDINARI		
24	Proventi straordinari	150.170,08	51.825,71
a	<i>Proventi da permessi di costruire</i>	0,00	0,00
b	<i>Proventi da trasferimenti in conto capitale</i>	0,00	0,00
c	<i>Sopravvenienze attive e insussistenze del passivo</i>	150.170,08	51.825,71

CONTO ECONOMICO

CONTO ECONOMICO		2024	2023
d	Plusvalenze patrimoniali	0,00	0,00
e	Altri proventi straordinari	0,00	0,00
	Totale proventi straordinari	150.170,08	51.825,71
25	Oneri straordinari	0,00	8,00
a	Trasferimenti in conto capitale	0,00	0,00
b	Sopravvenienze passive e insussistenze dell'attivo	0,00	8,00
c	Minusvalenze patrimoniali	0,00	0,00
d	Altri oneri straordinari	0,00	0,00
	Totale oneri straordinari	0,00	8,00
	TOTALE PROVENTI ED ONERI STRAORDINARI (E)	150.170,08	51.817,71
	RISULTATO PRIMA DELLE IMPOSTE (A-B+C+D+E)	-555.211,44	191.708,84
26	Imposte (*)	20.557,38	18.747,46
	RISULTATO DELL'ESERCIZIO	-575.768,82	172.961,38

STATO PATRIMONIALE - ATTIVO

	STATO PATRIMONIALE (ATTIVO)	2024	2023
	A) CREDITI vs.LO STATO ED ALTRE AMMINISTRAZIONI PUBBLICHE PER LA PARTECIPAZIONE AL FONDO DI DOTAZIONE	0,00	0,00
	TOTALE CREDITI vs PARTECIPANTI (A)	0,00	0,00
	B) IMMOBILIZZAZIONI		
I	<i>Immobilizzazioni immateriali</i>	217,01	647,51
1	Costi di impianto e di ampliamento	0,00	0,00
2	Costi di ricerca sviluppo e pubblicità	0,00	0,00
3	Diritti di brevetto ed utilizzazione opere dell'ingegno	0,00	0,00
4	Concessioni, licenze, marchi e diritti simile	217,01	647,51
5	Avviamento	0,00	0,00
6	Immobilizzazioni in corso ed acconti	0,00	0,00
9	Altre	0,00	0,00
	Totale immobilizzazioni immateriali	217,01	647,51
II	<i>Immobilizzazioni materiali (3)</i>		
1	Beni demaniali	0,00	0,00
1.1	Terreni	0,00	0,00
1.2	Fabbricati	0,00	0,00
1.3	Infrastrutture	0,00	0,00
1.9	Altri beni demaniali	0,00	0,00
III 2	Altre immobilizzazioni materiali (3)	343.131,86	354.623,42
2.1	Terreni	0,00	0,00
a	<i>di cui in leasing finanziario</i>	<i>0,00</i>	<i>0,00</i>
2.2	Fabbricati	342.414,21	354.147,17
a	<i>di cui in leasing finanziario</i>	<i>0,00</i>	<i>0,00</i>
2.3	Impianti e macchinari	0,00	0,00
a	<i>di cui in leasing finanziario</i>	<i>0,00</i>	<i>0,00</i>
2.4	Attrezzature industriali e commerciali	0,00	0,00
2.5	Mezzi di trasporto	0,00	0,00
2.6	Macchine per ufficio e hardware	0,00	476,25
2.7	Mobili e arredi	717,65	0,00
2.8	Infrastrutture	0,00	0,00
2.99	Altri beni materiali	0,00	0,00
3	Immobilizzazioni in corso ed acconti	80,99	80,99
	Totale immobilizzazioni materiali	343.212,85	354.704,41
IV	<i>Immobilizzazioni Finanziarie (1)</i>		
1	Partecipazioni in	0,00	0,00
a	<i>imprese controllate</i>	<i>0,00</i>	<i>0,00</i>
b	<i>imprese partecipate</i>	<i>0,00</i>	<i>0,00</i>
c	<i>altri soggetti</i>	<i>0,00</i>	<i>0,00</i>
2	Crediti verso	0,00	0,00
a	<i>altre amministrazioni pubbliche</i>	<i>0,00</i>	<i>0,00</i>
b	<i>imprese controllate</i>	<i>0,00</i>	<i>0,00</i>
c	<i>imprese partecipate</i>	<i>0,00</i>	<i>0,00</i>
d	<i>altri soggetti</i>	<i>0,00</i>	<i>0,00</i>
3	Altri titoli	0,00	0,00
	Totale immobilizzazioni finanziarie	0,00	0,00
	TOTALE IMMOBILIZZAZIONI (B)	343.429,86	355.351,92
	C) ATTIVO CIRCOLANTE		
I	<i>Rimanenze</i>	0,00	0,00
	Totale rimanenze	0,00	0,00
II	<i>Crediti (2)</i>		
1	Crediti di natura tributaria	0,00	0,00
a	<i>Crediti da tributi destinati al finanziamento della sanità</i>	<i>0,00</i>	<i>0,00</i>
b	<i>Altri crediti da tributi</i>	<i>0,00</i>	<i>0,00</i>
c	<i>Crediti da Fondi perequativi</i>	<i>0,00</i>	<i>0,00</i>
2	Crediti per trasferimenti e contributi	44.727.186,06	52.833.841,73
a	<i>verso amministrazioni pubbliche</i>	<i>5.839.646,18</i>	<i>550.000,00</i>
b	<i>imprese controllate</i>	<i>0,00</i>	<i>0,00</i>
c	<i>imprese partecipate</i>	<i>0,00</i>	<i>0,00</i>
d	<i>verso altri soggetti</i>	<i>38.887.539,88</i>	<i>52.283.841,73</i>
3	Verso clienti ed utenti	0,00	0,00

STATO PATRIMONIALE - ATTIVO

STATO PATRIMONIALE (ATTIVO)		2024	2023
4	Altri Crediti	0,00	9.157,97
a	verso l'erario	0,00	0,00
b	per attività svolta per c/terzi	0,00	0,00
c	altri	0,00	9.157,97
	Totale crediti	44.727.186,06	52.842.999,70
III	<u>Attività finanziarie che non costituiscono immobilizzi</u>		
1	Partecipazioni	0,00	0,00
2	Altri titoli	0,00	0,00
	Totale attività finanziarie che non costituiscono immobilizzazioni	0,00	0,00
IV	<u>Disponibilità liquide</u>		
1	Conto di tesoreria	2.649.012,20	2.131.821,71
a	Istituto tesoriere	2.649.012,20	2.131.821,71
b	presso Banca d'Italia	0,00	0,00
2	Altri depositi bancari e postali	0,00	0,00
3	Denaro e valori in cassa	0,00	0,00
4	Altri conti presso la tesoreria statale intestati all'ente	0,00	0,00
	Totale disponibilità liquide	2.649.012,20	2.131.821,71
	TOTALE ATTIVO CIRCOLANTE (C)	47.376.198,26	54.974.821,41
	RATEI E RISCONTI		
1	Ratei attivi	0,00	0,00
2	Risconti attivi	0,00	0,00
	TOTALE RATEI E RISCONTI (D)	0,00	0,00
	TOTALE DELL'ATTIVO (A+B+C+D)	47.719.628,12	55.330.173,33

STATO PATRIMONIALE - PASSIVO

STATO PATRIMONIALE (PASSIVO)		2024	2023
A) PATRIMONIO NETTO			
I	Fondo di dotazione	0,00	0,00
II	Riserve	0,00	0,00
	<i>b da capitale</i>	0,00	0,00
	<i>c da permessi di costruire</i>	0,00	0,00
	<i>d riserve indisponibili per beni demaniali e patrimoniali indisponibili e per i beni culturali</i>	0,00	0,00
	<i>e altre riserve indisponibili</i>	0,00	0,00
	<i>f altre riserve disponibili</i>	0,00	0,00
III	Risultato economico dell'esercizio	-575.768,82	172.961,38
IV	Risultati economici di esercizi precedenti	2.129.666,66	1.956.705,28
V	Riserve negative per beni indisponibili	0,00	0,00
TOTALE PATRIMONIO NETTO (A)		1.553.897,84	2.129.666,66
B) FONDI PER RISCHI ED ONERI			
1	Per trattamento di quiescenza	0,00	0,00
2	Per imposte	0,00	0,00
3	Altri	0,00	0,00
TOTALE FONDI RISCHI ED ONERI (B)		0,00	0,00
C) TRATTAMENTO DI FINE RAPPORTO			
TOTALE T.F.R. (C)		0,00	0,00
D) DEBITI (1)			
1	Debiti da finanziamento	0,00	0,00
	<i>a prestiti obbligazionari</i>	0,00	0,00
	<i>b v/ altre amministrazioni pubbliche</i>	0,00	0,00
	<i>c verso banche e tesoriere</i>	0,00	0,00
	<i>d verso altri finanziatori</i>	0,00	0,00
2	Debiti verso fornitori	64.098,64	96.099,31
3	Acconti	0,00	0,00
4	Debiti per trasferimenti e contributi	46.017.186,07	52.983.038,77
	<i>a enti finanziati dal servizio sanitario nazionale</i>	0,00	0,00
	<i>b altre amministrazioni pubbliche</i>	1.190.000,00	0,00
	<i>c imprese controllate</i>	0,00	0,00
	<i>d imprese partecipate</i>	0,00	0,00
	<i>e altri soggetti</i>	44.827.186,07	52.983.038,77
5	Altri debiti	84.445,57	121.368,59
	<i>a tributari</i>	3.778,66	4.778,66
	<i>b verso istituti di previdenza e sicurezza sociale</i>	6.404,01	16.455,74
	<i>c per attività svolta per c/terzi (2)</i>	0,00	0,00
	<i>d altri</i>	74.262,90	100.134,19
TOTALE DEBITI (D)		46.165.730,28	53.200.506,67
E) RATEI E RISCONTI E CONTRIBUTI AGLI INVESTIMENTI			
I	Ratei passivi	0,00	0,00
II	Risconti passivi	0,00	0,00
1	Contributi agli investimenti	0,00	0,00
	<i>a da altre amministrazioni pubbliche</i>	0,00	0,00
	<i>b da altri soggetti</i>	0,00	0,00
2	Concessioni pluriennali	0,00	0,00
3	Altri risconti passivi	0,00	0,00
TOTALE RATEI E RISCONTI (E)		0,00	0,00
TOTALE DEL PASSIVO (A+B+C+D+E)		47.719.628,12	55.330.173,33
CONTI D'ORDINE			
1)	Impegni su esercizi futuri	0,00	0,00
2)	Beni di terzi in uso	0,00	0,00
3)	Beni dati in uso a terzi	0,00	0,00
4)	Garanzie prestate a amministrazioni pubbliche	0,00	0,00
5)	Garanzie prestate a imprese controllate	0,00	0,00
6)	Garanzie prestate a imprese partecipate	0,00	0,00
7)	Garanzie prestate a altre imprese	0,00	0,00
TOTALE CONTI D'ORDINE		0,00	0,00

QUADRO GENERALE RIASSUNTIVO

ENTRATE	ACCERTAMENTI	INCASSI	SPESE	IMPEGNI	PAGAMENTI
Fondo di cassa all'inizio dell'esercizio		2.131.821,71			
Utilizzo avanzo di amministrazione <i>di cui Utilizzo Fondo anticipazioni di liquidita'</i>	1.070.000,00 0,00		Disavanzo di amministrazione	0,00	
Fondo pluriennale vincolato di parte corrente	0,00				
Fondo pluriennale vincolato in c/capitale <i>di cui Fondo pluriennale vincolato in c/capitale finanziato da debito</i>	0,00 0,00				
Fondo pluriennale vincolato per incremento di attività finanziarie	0,00				
Titolo 1 - Entrate correnti di natura tributaria, contributiva e	0,00	0,00	Titolo 1 - Spese correnti	475.579,06	463.713,81
Titolo 2 - Trasferimenti correnti	987.000,00	987.000,00	Fondo pluriennale vincolato di parte corrente	0,00	
Titolo 3 - Entrate extratributarie	5.359,61	5.359,61			
Titolo 4 - Entrate in conto capitale	0,00	8.106.655,67	Titolo 2 - Spese in conto capitale	1.230.797,39	8.118.110,98
			Fondo pluriennale vincolato in c/capitale	0,00	
			<i>di cui Fondo pluriennale vincolato in c/capitale finanziato da debito</i>	0,00	
Titolo 5 - Entrate da riduzione di attività finanziarie	0,00	0,00	Titolo 3 - Spese per incremento di attività finanziarie	0,00	0,00
			Fondo pluriennale vincolato per attività finanziarie	0,00	
Totale entrate finali.....	992.359,61	9.099.015,28	Totale spese finali.....	1.706.376,45	8.581.824,79
Titolo 6 - Accensione di prestiti	0,00	0,00	Titolo 4 - Rimborso di prestiti	0,00	0,00
			<i>Fondo anticipazioni di liquidita'</i>	0,00	
Titolo 7 - Anticipazioni da istituto tesoriere/cassiere	0,00	0,00	Titolo 5 - Chiusura Anticipazioni da istituto tesoriere/cassiere	0,00	0,00
Titolo 9 - Entrate per conto di terzi e partite di giro	107.223,80	107.223,80	Titolo 7 - Spese per conto terzi e partite di giro	107.223,80	107.223,80
Totale entrate dell'esercizio	1.099.583,41	9.206.239,08	Totale spese dell'esercizio	1.813.600,25	8.689.048,59
TOTALE COMPLESSIVO ENTRATE	2.169.583,41	11.338.060,79	TOTALE COMPLESSIVO SPESE	1.813.600,25	8.689.048,59
DISAVANZO DI COMPETENZA	0,00		AVANZO DI COMPETENZA/FONDO DI CASSA	355.983,16	2.649.012,20
TOTALE A PAREGGIO	2.169.583,41	11.338.060,79	TOTALE A PAREGGIO	2.169.583,41	11.338.060,79

GESTIONE BILANCIO	
a) Avanzo di competenza (+) /Disavanzo di competenza (-)	355.983,16
b) Risorse accantonate stanziare nel bilancio dell'esercizio 2024	0,00
c) Risorse vincolate nel bilancio (+)	0,00
d) Equilibrio di bilancio (d=a-b-c)	355.983,16

GESTIONE DEGLI ACCANTONAMENTI IN SEDE DI RENDICONTO	
d)Equilibrio di bilancio (+)/(-)	355.983,16
e)Variazione accantonamenti effettuata in sede di rendiconto (+)/(-)	0,00
f) Equilibrio complessivo (f=d-e)	355.983,16

Elenco Residui Attivi - 2025

del 11/02/2025

Titolo - Tipologia	Descrizione	Residui Effettivi
40200	Entrate in conto capitale-Contributi agli investimenti	44.727.186,06
Totale Residui Attivi		44.727.186,06

Elenco Residui Passivi - 2025

del 11/02/2025

Missione - Programma - Titolo	Descrizione	Residui Effettivi
01011	Servizi istituzionali, generali e di gestione-Organismi istituzionali-Spese correnti	700,43
01021	Servizi istituzionali, generali e di gestione-Segreteria generale-Spese correnti	46.817,87
01022	Servizi istituzionali, generali e di gestione-Segreteria generale-Spese in conto capitale	80,99
01031	Servizi istituzionali, generali e di gestione-Gestione economica, finanziaria, programmazione e provveditorato-Spese correnti	9.492,33
01051	Servizi istituzionali, generali e di gestione-Gestione dei beni demaniali e patrimoniali-Spese correnti	7.607,90
01061	Servizi istituzionali, generali e di gestione-Ufficio tecnico-Spese correnti	54.502,61
09042	Sviluppo sostenibile e tutela del territorio e dell'ambiente-Servizio idrico integrato-Spese in conto capitale	46.046.528,15
Totale Residui Passivi		46.165.730,28

Elenco Residui Attivi - 2025

Esercizio 2025
del 10/02/2025

1 di 2

Titolo - Tipologia	Descrizione	Residui Effettivi	Anno
40200	Entrate in conto capitale-Contributi agli investimenti	44.727.186,06	2023
Totale Residui		44.727.186,06	
Totale Residui Attivi		44.727.186,06	

Elenco Residui Passivi - 2025

Esercizio 2025
del 10/02/2025

2 di 2

Missione - Programma - Titolo	Descrizione	Residui Effettivi	Anno
01011	Servizi istituzionali, generali e di gestione-Organi istituzionali-Spese correnti	700,43	2024
Totale Residui		700,43	
01021	Servizi istituzionali, generali e di gestione-Segreteria generale-Spese correnti	8.754,72	2017
		3.081,76	2020
		932,14	2023
		34.049,25	2024
Totale Residui		46.817,87	
01022	Servizi istituzionali, generali e di gestione-Segreteria generale-Spese in conto capitale	80,99	2023
Totale Residui		80,99	
01031	Servizi istituzionali, generali e di gestione-Gestione economica, finanziaria, programmazione e provveditorato-Spese correnti	9.492,33	2024
Totale Residui		9.492,33	
01051	Servizi istituzionali, generali e di gestione-Gestione dei beni demaniali e patrimoniali-Spese correnti	7.607,90	2024
Totale Residui		7.607,90	
01061	Servizi istituzionali, generali e di gestione-Ufficio tecnico-Spese correnti	9.340,97	2022
		13.524,67	2023
		31.636,97	2024
Totale Residui		54.502,61	
09042	Sviluppo sostenibile e tutela del territorio e dell'ambiente-Servizio idrico integrato-Spese in conto capitale	100.000,00	2016
		0,01	2017
		44.727.186,06	2023
		1.219.342,08	2024
Totale Residui		46.046.528,15	
Totale Residui Passivi		46.165.730,28	

CONTO DEL BILANCIO - RIEPILOGO GENERALE DELLE ENTRATE

TITOLO	DENOMINAZIONE	RESIDUI ATTIVI AL 01/01/2024 (RS)		RISCOSSIONI IN C/RESIDUI (RR)		RIACCERTAMENTI RESIDUI (R)		RESIDUI ATTIVI DA ESERCIZI PRECEDENTI (EP=RS-RR+R)	
		PREVISIONI DEFINITIVE DI COMPETENZA (CP)		RISCOSSIONI IN C/COMPETENZA (RC)		ACCERTAMENTI (A)		MAGGIORI O MINORI ENTRATE DI COMPETENZA = A-CP	
		PREVISIONI DEFINITIVE DI CASSA (CS)		TOTALE RISCOSSIONI (TR=RR+RC)		MAGGIORI O MINORI ENTRATE DI CASSA = TR-CS		TOTALE RESIDUI ATTIVI DA RIPORTARE (TR=EP+EC)	
	<i>Fondo pluriennale vincolato per spese correnti</i>	CP	0,00						
	<i>Fondo pluriennale vincolato per spese in conto capitale</i>	CP	0,00						
	<i>Fondo Pluriennale Vincolato Per Incremento di Attivita' Finanziarie</i>	CP	0,00						
	<i>Utilizzo Avanzo di Amministrazione</i>	CP	1.070.000,00						
	<i>- di cui Utilizzo Fondo anticipazioni di liquidita'</i>	CP	0,00						
	<i>Fondo di Cassa al 1 Gennaio 2024</i>	CS	2.131.821,71						
TITOLO 1	<i>Entrate correnti di natura tributaria, contributiva e perequativa</i>	RS	0,00	RR	0,00	R	0,00	EP	0,00
		CP	0,00	RC	0,00	A	0,00	CP	0,00
		CS	0,00	TR	0,00	CS	0,00	TR	0,00
TITOLO 2	<i>Trasferimenti correnti</i>	RS	0,00	RR	0,00	R	0,00	EP	0,00
		CP	987.000,00	RC	987.000,00	A	987.000,00	CP	0,00
		CS	987.000,00	TR	987.000,00	CS	0,00	TR	0,00
TITOLO 3	<i>Entrate extratributarie</i>	RS	0,00	RR	0,00	R	0,00	EP	0,00
		CP	6.000,00	RC	5.359,61	A	5.359,61	CP	-640,39
		CS	6.000,00	TR	5.359,61	CS	-640,39	TR	0,00
TITOLO 4	<i>Entrate in conto capitale</i>	RS	52.833.841,73	RR	8.106.655,67	R	0,00	EP	44.727.186,06
		CP	0,00	RC	0,00	A	0,00	CP	0,00
		CS	44.277.606,34	TR	8.106.655,67	CS	-36.170.950,67	TR	44.727.186,06
TITOLO 5	<i>Entrate da riduzioni di attivita' finanziarie</i>	RS	0,00	RR	0,00	R	0,00	EP	0,00
		CP	0,00	RC	0,00	A	0,00	CP	0,00
		CS	0,00	TR	0,00	CS	0,00	TR	0,00
TITOLO 6	<i>Accensioni prestiti</i>	RS	0,00	RR	0,00	R	0,00	EP	0,00
		CP	0,00	RC	0,00	A	0,00	CP	0,00
		CS	0,00	TR	0,00	CS	0,00	TR	0,00

TITOLO 7	<i>Anticipazioni da istituto tesoriere/cassiere</i>	RS	0,00	RR	0,00	R	0,00		EP	0,00	
		CP	0,00	RC	0,00	A	0,00	CP	0,00	EC	0,00
		CS	0,00	TR	0,00	CS	0,00			TR	0,00
TITOLO 9	<i>Entrate per conto terzi e partite di giro</i>	RS	0,00	RR	0,00	R	0,00		EP	0,00	
		CP	158.000,00	RC	107.223,80	A	107.223,80	CP	-50.776,20	EC	0,00
		CS	163.043,32	TR	107.223,80	CS	-55.819,52			TR	0,00
TOTALE TITOLI		RS	52.833.841,73	RR	8.106.655,67	R	0,00		EP	44.727.186,06	
		CP	1.151.000,00	RC	1.099.583,41	A	1.099.583,41	CP	-51.416,59	EC	0,00
		CS	45.433.649,66	TR	9.206.239,08	CS	-36.227.410,58			TR	44.727.186,06
TOTALE GENERALE DELLE ENTRATE		RS	52.833.841,73	RR	8.106.655,67	R	0,00		EP	44.727.186,06	
		CP	2.221.000,00	RC	1.099.583,41	A	1.099.583,41	CP	-51.416,59	EC	0,00
		CS	47.565.471,37	TR	9.206.239,08	CS	-36.227.410,58			TR	44.727.186,06

CONTO DEL BILANCIO - RIEPILOGO GENERALE DELLE SPESE

TIITOLO	DENOMINAZIONE	RESIDUI PASSIVI AL 01/01/2024 (RS)		PAGAMENTI IN C/RESIDUI (PR)		RIACCERTAMENTO RESIDUI (R)		RESIDUI PASSIVI DA ESERCIZI PRECEDENTI (EP=RS-PR+R)	
		PREVISIONI DEFINITIVE DI COMPETENZA (CP)		PAGAMENTI IN C/COMPETENZA (PC)		IMPEGNI (I)		ECONOMIE DI COMPETENZA (ECP=CP-I-FPV)	
		PREVISIONI DEFINITIVE DI CASSA (CS)		TOTALE PAGAMENTI (TP=PR+PC)		FONDO PLURIENNALE VINCOLATO (FPV)		TOTALE RESIDUI PASSIVI DA RIPORTARE (TR=EP+EC)	
	<i>DISAVANZO DI AMMINISTRAZIONE</i>	CP	0,00						
Titolo 1	Spese correnti	RS	257.425,97	PR	71.621,63	R	-150.170,08	EP	35.634,26
		CP	743.000,00	PC	392.092,18	I	475.579,06	ECP	267.420,94
		CS	1.109.815,74	TP	463.713,81	FPV	0,00	TR	119.121,14
Titolo 2	Spese in conto capitale	RS	52.933.922,73	PR	8.106.655,67	R	0,00	EP	44.827.267,06
		CP	1.320.000,00	PC	11.455,31	I	1.230.797,39	ECP	89.202,61
		CS	45.697.687,34	TP	8.118.110,98	FPV	0,00	TR	46.046.609,14
Titolo 3	Spese per incremento attivita' finanziarie	RS	0,00	PR	0,00	R	0,00	EP	0,00
		CP	0,00	PC	0,00	I	0,00	ECP	0,00
		CS	0,00	TP	0,00	FPV	0,00	TR	0,00
Titolo 4	Rimborso Prestiti	RS	0,00	PR	0,00	R	0,00	EP	0,00
		CP	0,00	PC	0,00	I	0,00	ECP	0,00
		CS	0,00	TP	0,00	FPV	0,00	TR	0,00
Titolo 5	Chiusura Anticipazioni ricevute da istituto tesoriere/cassiere	RS	0,00	PR	0,00	R	0,00	EP	0,00
		CP	0,00	PC	0,00	I	0,00	ECP	0,00
		CS	0,00	TP	0,00	FPV	0,00	TR	0,00
Titolo 7	Uscite per conto terzi e partite di giro	RS	0,00	PR	0,00	R	0,00	EP	0,00
		CP	158.000,00	PC	107.223,80	I	107.223,80	ECP	50.776,20
		CS	177.675,01	TP	107.223,80	FPV	0,00	TR	0,00
	TOTALE TITOLI	RS	53.191.348,70	PR	8.178.277,30	R	-150.170,08	EP	44.862.901,32
		CP	2.221.000,00	PC	510.771,29	I	1.813.600,25	ECP	407.399,75
		CS	46.985.178,09	TP	8.689.048,59	FPV	0,00	TR	46.165.730,28
	TOTALE GENERALE DELLE SPESE	RS	53.191.348,70	PR	8.178.277,30	R	-150.170,08	EP	44.862.901,32
		CP	2.221.000,00	PC	510.771,29	I	1.813.600,25	ECP	407.399,75
		CS	46.985.178,09	TP	8.689.048,59	FPV	0,00	TR	46.165.730,28

CONTO DEL BILANCIO - GESTIONE DELLE SPESE

MISSIONE, PROGRAMMA, TITOLO	DENOMINAZIONE	RESIDUI PASSIVI AL 01/01/2024 (RS)		PAGAMENTI IN C/RESIDUI (PR)		RIACCERTAMENTO RESIDUI (R)		RESIDUI PASSIVI DA ESERCIZI PRECEDENTI (EP=RS-PR+R)				
		PREVISIONI DEFINITIVE DI COMPETENZA (CP)		PAGAMENTI IN C/COMPETENZA (PC)		IMPEGNI (I)		ECONOMIE DI COMPETENZA (ECP=CP-I-FPV)				
		PREVISIONI DEFINITIVE DI CASSA (CS)		TOTALE PAGAMENTI (TP=PR+PC)		FONDO PLURIENNALE VINCOLATO (FPV)		TOTALE RESIDUI PASSIVI DA RIPORTARE (TR=EP+EC)				
DISAVANZO DI AMMINISTRAZIONE		CP	0,00									
MISSIONE	01	Servizi istituzionali, generali e di gestione										
0101	Programma	01	Organi istituzionali									
Titolo 1	Spese correnti	RS	621,68	PR	226,81	R	-394,87	ECP	2.000,00	EP	0,00	
		CP	3.000,00	PC	299,57	I	1.000,00			EC	700,43	
		CS	5.519,47	TP	526,38	FPV	0,00			TR	700,43	
Titolo 2	Spese in conto capitale	RS	0,00	PR	0,00	R	0,00	ECP	0,00	EP	0,00	
		CP	0,00	PC	0,00	I	0,00			EC	0,00	
		CS	0,00	TP	0,00	FPV	0,00			TR	0,00	
Totale Programma	01	Organi istituzionali	RS	621,68	PR	226,81	R	-394,87	ECP	2.000,00	EP	0,00
			CP	3.000,00	PC	299,57	I	1.000,00		EC	700,43	
			CS	5.519,47	TP	526,38	FPV	0,00		TR	700,43	
0102	Programma	02	Segreteria generale									
Titolo 1	Spese correnti	RS	60.317,59	PR	36.632,14	R	-10.916,83	ECP	159.380,94	EP	12.768,62	
		CP	393.500,00	PC	200.069,81	I	234.119,06			EC	34.049,25	
		CS	484.582,50	TP	236.701,95	FPV	0,00			TR	46.817,87	
Titolo 2	Spese in conto capitale	RS	80,99	PR	0,00	R	0,00	ECP	29.202,61	EP	80,99	
		CP	30.000,00	PC	797,39	I	797,39			EC	0,00	
		CS	30.080,99	TP	797,39	FPV	0,00			TR	80,99	
Totale Programma	02	Segreteria generale	RS	60.398,58	PR	36.632,14	R	-10.916,83	ECP	188.583,55	EP	12.849,61
			CP	423.500,00	PC	200.867,20	I	234.916,45		EC	34.049,25	
			CS	514.663,49	TP	237.499,34	FPV	0,00		TR	46.898,86	
0103	Programma	03	Gestione economica, finanziaria, programmazione e provveditorato									

CONTO DEL BILANCIO - GESTIONE DELLE SPESE

MISSIONE, PROGRAMMA, TITOLO	DENOMINAZIONE	RESIDUI PASSIVI AL 01/01/2024 (RS)		PAGAMENTI IN C/RESIDUI (PR)		RIACCERTAMENTO RESIDUI (R)		RESIDUI PASSIVI DA ESERCIZI PRECEDENTI (EP=RS-PR+R)			
		PREVISIONI DEFINITIVE DI COMPETENZA (CP)		PAGAMENTI IN C/COMPETENZA (PC)		IMPEGNI (I)		ECONOMIE DI COMPETENZA (ECP=CP-I-FPV)		RESIDUI PASSIVI DA ESERCIZIO DI COMPETENZA (EC=I-PC)	
		PREVISIONI DEFINITIVE DI CASSA (CS)		TOTALE PAGAMENTI (TP=PR+PC)		FONDO PLURIENNALE VINCOLATO (FPV)				TOTALE RESIDUI PASSIVI DA RIPORTARE (TR=EP+EC)	
Titolo 1	Spese correnti	RS	14.410,80	PR	9.508,47	R	-4.902,33			EP	0,00
		CP	28.000,00	PC	14.052,10	I	21.660,00	ECP	6.340,00	EC	7.607,90
		CS	44.339,10	TP	23.560,57	FPV	0,00			TR	7.607,90
Titolo 2	Spese in conto capitale	RS	0,00	PR	0,00	R	0,00			EP	0,00
		CP	0,00	PC	0,00	I	0,00	ECP	0,00	EC	0,00
		CS	0,00	TP	0,00	FPV	0,00			TR	0,00
Totale Programma 05	Gestione dei beni demaniali e patrimoniali	RS	14.410,80	PR	9.508,47	R	-4.902,33			EP	0,00
		CP	28.000,00	PC	14.052,10	I	21.660,00	ECP	6.340,00	EC	7.607,90
		CS	44.339,10	TP	23.560,57	FPV	0,00			TR	7.607,90
0106 Programma 06	Ufficio tecnico										
Titolo 1	Spese correnti	RS	123.678,87	PR	16.155,09	R	-84.658,14			EP	22.865,64
		CP	294.000,00	PC	176.663,03	I	208.300,00	ECP	85.700,00	EC	31.636,97
		CS	499.821,64	TP	192.818,12	FPV	0,00			TR	54.502,61
Titolo 2	Spese in conto capitale	RS	0,00	PR	0,00	R	0,00			EP	0,00
		CP	0,00	PC	0,00	I	0,00	ECP	0,00	EC	0,00
		CS	0,00	TP	0,00	FPV	0,00			TR	0,00
Totale Programma 06	Ufficio tecnico	RS	123.678,87	PR	16.155,09	R	-84.658,14			EP	22.865,64
		CP	294.000,00	PC	176.663,03	I	208.300,00	ECP	85.700,00	EC	31.636,97
		CS	499.821,64	TP	192.818,12	FPV	0,00			TR	54.502,61
0107 Programma 07	Elezioni e consultazioni popolari - Anagrafe e stato civile										
Titolo 1	Spese correnti	RS	0,00	PR	0,00	R	0,00			EP	0,00
		CP	0,00	PC	0,00	I	0,00	ECP	0,00	EC	0,00
		CS	0,00	TP	0,00	FPV	0,00			TR	0,00

CONTO DEL BILANCIO - GESTIONE DELLE SPESE

MISSIONE, PROGRAMMA, TITOLO	DENOMINAZIONE	RESIDUI PASSIVI AL 01/01/2024 (RS)		PAGAMENTI IN C/RESIDUI (PR)		RIACCERTAMENTO RESIDUI (R)		RESIDUI PASSIVI DA ESERCIZI PRECEDENTI (EP=RS-PR+R)			
		PREVISIONI DEFINITIVE DI COMPETENZA (CP)		PAGAMENTI IN C/COMPETENZA (PC)		IMPEGNI (I)		ECONOMIE DI COMPETENZA (ECP=CP-I-FPV)		RESIDUI PASSIVI DA ESERCIZIO DI COMPETENZA (EC=I-PC)	
		PREVISIONI DEFINITIVE DI CASSA (CS)		TOTALE PAGAMENTI (TP=PR+PC)		FONDO PLURIENNALE VINCOLATO (FPV)				TOTALE RESIDUI PASSIVI DA RIPORTARE (TR=EP+EC)	
Titolo 2	Spese in conto capitale	RS	0,00	PR	0,00	R	0,00			EP	0,00
		CP	0,00	PC	0,00	I	0,00	ECP	0,00	EC	0,00
		CS	0,00	TP	0,00	FPV	0,00			TR	0,00
Totale Programma 07	Elezioni e consultazioni popolari - Anagrafe e stato civile	RS	0,00	PR	0,00	R	0,00			EP	0,00
		CP	0,00	PC	0,00	I	0,00	ECP	0,00	EC	0,00
		CS	0,00	TP	0,00	FPV	0,00			TR	0,00
0108 Programma 08	Statistica e sistemi informativi										
Titolo 1	Spese correnti	RS	0,00	PR	0,00	R	0,00			EP	0,00
		CP	0,00	PC	0,00	I	0,00	ECP	0,00	EC	0,00
		CS	0,00	TP	0,00	FPV	0,00			TR	0,00
Titolo 2	Spese in conto capitale	RS	0,00	PR	0,00	R	0,00			EP	0,00
		CP	0,00	PC	0,00	I	0,00	ECP	0,00	EC	0,00
		CS	0,00	TP	0,00	FPV	0,00			TR	0,00
Totale Programma 08	Statistica e sistemi informativi	RS	0,00	PR	0,00	R	0,00			EP	0,00
		CP	0,00	PC	0,00	I	0,00	ECP	0,00	EC	0,00
		CS	0,00	TP	0,00	FPV	0,00			TR	0,00
0109 Programma 09	Assistenza tecnico-amministrativa agli enti locali										
Titolo 1	Spese correnti	RS	0,00	PR	0,00	R	0,00			EP	0,00
		CP	0,00	PC	0,00	I	0,00	ECP	0,00	EC	0,00
		CS	0,00	TP	0,00	FPV	0,00			TR	0,00
Titolo 2	Spese in conto capitale	RS	0,00	PR	0,00	R	0,00			EP	0,00
		CP	0,00	PC	0,00	I	0,00	ECP	0,00	EC	0,00
		CS	0,00	TP	0,00	FPV	0,00			TR	0,00

CONTO DEL BILANCIO - GESTIONE DELLE SPESE

MISSIONE, PROGRAMMA, TITOLO	DENOMINAZIONE	RESIDUI PASSIVI AL 01/01/2024 (RS)		PAGAMENTI IN C/RESIDUI (PR)		RIACCERTAMENTO RESIDUI (R)		RESIDUI PASSIVI DA ESERCIZI PRECEDENTI (EP=RS-PR+R)			
		PREVISIONI DEFINITIVE DI COMPETENZA (CP)		PAGAMENTI IN C/COMPETENZA (PC)		IMPEGNI (I)		ECONOMIE DI COMPETENZA (ECP=CP-I-FPV)		RESIDUI PASSIVI DA ESERCIZIO DI COMPETENZA (EC=I-PC)	
		PREVISIONI DEFINITIVE DI CASSA (CS)		TOTALE PAGAMENTI (TP=PR+PC)		FONDO PLURIENNALE VINCOLATO (FPV)				TOTALE RESIDUI PASSIVI DA RIPORTARE (TR=EP+EC)	
Totale Programma	09 Assistenza tecnico-amministrativa agli enti locali	RS	0,00	PR	0,00	R	0,00	ECP	0,00	EP	0,00
		CP	0,00	PC	0,00	I	0,00			EC	0,00
		CS	0,00	TP	0,00	FPV	0,00			TR	0,00
0110 Programma	10 Risorse umane										
Titolo 1	Spese correnti	RS	0,00	PR	0,00	R	0,00	ECP	0,00	EP	0,00
		CP	0,00	PC	0,00	I	0,00			EC	0,00
		CS	0,00	TP	0,00	FPV	0,00			TR	0,00
Titolo 2	Spese in conto capitale	RS	0,00	PR	0,00	R	0,00	ECP	0,00	EP	0,00
		CP	0,00	PC	0,00	I	0,00			EC	0,00
		CS	0,00	TP	0,00	FPV	0,00			TR	0,00
Totale Programma	10 Risorse umane	RS	0,00	PR	0,00	R	0,00	ECP	0,00	EP	0,00
		CP	0,00	PC	0,00	I	0,00			EC	0,00
		CS	0,00	TP	0,00	FPV	0,00			TR	0,00
0111 Programma	11 Altri servizi generali										
Titolo 1	Spese correnti	RS	0,00	PR	0,00	R	0,00	ECP	0,00	EP	0,00
		CP	0,00	PC	0,00	I	0,00			EC	0,00
		CS	0,00	TP	0,00	FPV	0,00			TR	0,00
Titolo 2	Spese in conto capitale	RS	0,00	PR	0,00	R	0,00	ECP	0,00	EP	0,00
		CP	0,00	PC	0,00	I	0,00			EC	0,00
		CS	0,00	TP	0,00	FPV	0,00			TR	0,00
Totale Programma	11 Altri servizi generali	RS	0,00	PR	0,00	R	0,00	ECP	0,00	EP	0,00
		CP	0,00	PC	0,00	I	0,00			EC	0,00
		CS	0,00	TP	0,00	FPV	0,00			TR	0,00
TOTALE MISSIONE 01	Servizi istituzionali, generali e di gestione	RS	208.309,93	PR	71.621,63	R	-100.973,05	ECP	282.623,55	EP	35.715,25
		CP	759.000,00	PC	392.889,57	I	476.376,45			EC	83.486,88
		CS	1.077.699,70	TP	464.511,20	FPV	0,00			TR	119.202,13

CONTO DEL BILANCIO - GESTIONE DELLE SPESE

MISSIONE, PROGRAMMA, TITOLO	DENOMINAZIONE	RESIDUI PASSIVI AL 01/01/2024 (RS)		PAGAMENTI IN C/RESIDUI (PR)		RIACCERTAMENTO RESIDUI (R)		RESIDUI PASSIVI DA ESERCIZI PRECEDENTI (EP=RS-PR+R)			
		PREVISIONI DEFINITIVE DI COMPETENZA (CP)		PAGAMENTI IN C/COMPETENZA (PC)		IMPEGNI (I)		ECONOMIE DI COMPETENZA (ECP=CP-I-FPV)		RESIDUI PASSIVI DA ESERCIZIO DI COMPETENZA (EC=I-PC)	
		PREVISIONI DEFINITIVE DI CASSA (CS)		TOTALE PAGAMENTI (TP=PR+PC)		FONDO PLURIENNALE VINCOLATO (FPV)				TOTALE RESIDUI PASSIVI DA RIPORTARE (TR=EP+EC)	
<i>MISSIONE</i> 02	<i>Giustizia</i>										
0201	Programma 01	Uffici giudiziari									
Titolo 1	Spese correnti	RS	0,00	PR	0,00	R	0,00			EP	0,00
		CP	0,00	PC	0,00	I	0,00	ECP	0,00	EC	0,00
		CS	0,00	TP	0,00	FPV	0,00			TR	0,00
Titolo 2	Spese in conto capitale	RS	0,00	PR	0,00	R	0,00			EP	0,00
		CP	0,00	PC	0,00	I	0,00	ECP	0,00	EC	0,00
		CS	0,00	TP	0,00	FPV	0,00			TR	0,00
Totale Programma	01 Uffici giudiziari	RS	0,00	PR	0,00	R	0,00			EP	0,00
		CP	0,00	PC	0,00	I	0,00	ECP	0,00	EC	0,00
		CS	0,00	TP	0,00	FPV	0,00			TR	0,00
0202	Programma 02	Casa circondariale ed altri servizi									
Titolo 1	Spese correnti	RS	0,00	PR	0,00	R	0,00			EP	0,00
		CP	0,00	PC	0,00	I	0,00	ECP	0,00	EC	0,00
		CS	0,00	TP	0,00	FPV	0,00			TR	0,00
Titolo 2	Spese in conto capitale	RS	0,00	PR	0,00	R	0,00			EP	0,00
		CP	0,00	PC	0,00	I	0,00	ECP	0,00	EC	0,00
		CS	0,00	TP	0,00	FPV	0,00			TR	0,00
Totale Programma	02 Casa circondariale ed altri servizi	RS	0,00	PR	0,00	R	0,00			EP	0,00
		CP	0,00	PC	0,00	I	0,00	ECP	0,00	EC	0,00
		CS	0,00	TP	0,00	FPV	0,00			TR	0,00
TOTALE MISSIONE 02	Giustizia	RS	0,00	PR	0,00	R	0,00			EP	0,00
		CP	0,00	PC	0,00	I	0,00	ECP	0,00	EC	0,00
		CS	0,00	TP	0,00	FPV	0,00			TR	0,00

CONTO DEL BILANCIO - GESTIONE DELLE SPESE

MISSIONE, PROGRAMMA, TITOLO	DENOMINAZIONE	RESIDUI PASSIVI AL 01/01/2024 (RS)		PAGAMENTI IN C/RESIDUI (PR)		RIACCERTAMENTO RESIDUI (R)		RESIDUI PASSIVI DA ESERCIZI PRECEDENTI (EP=RS-PR+R)			
		PREVISIONI DEFINITIVE DI COMPETENZA (CP)		PAGAMENTI IN C/COMPETENZA (PC)		IMPEGNI (I)		ECONOMIE DI COMPETENZA (ECP=CP-I-FPV)		RESIDUI PASSIVI DA ESERCIZIO DI COMPETENZA (EC=I-PC)	
		PREVISIONI DEFINITIVE DI CASSA (CS)		TOTALE PAGAMENTI (TP=PR+PC)		FONDO PLURIENNALE VINCOLATO (FPV)				TOTALE RESIDUI PASSIVI DA RIPORTARE (TR=EP+EC)	
<i>MISSIONE</i>	<i>03 Ordine pubblico e sicurezza</i>										
0301	Programma 01	Polizia locale e amministrativa									
Titolo 1	Spese correnti	RS	0,00	PR	0,00	R	0,00			EP	0,00
		CP	0,00	PC	0,00	I	0,00	ECP	0,00	EC	0,00
		CS	0,00	TP	0,00	FPV	0,00			TR	0,00
Titolo 2	Spese in conto capitale	RS	0,00	PR	0,00	R	0,00			EP	0,00
		CP	0,00	PC	0,00	I	0,00	ECP	0,00	EC	0,00
		CS	0,00	TP	0,00	FPV	0,00			TR	0,00
Titolo 3	Spese per incremento attivita' finanziarie	RS	0,00	PR	0,00	R	0,00			EP	0,00
		CP	0,00	PC	0,00	I	0,00	ECP	0,00	EC	0,00
		CS	0,00	TP	0,00	FPV	0,00			TR	0,00
Totale Programma	01 Polizia locale e amministrativa	RS	0,00	PR	0,00	R	0,00			EP	0,00
		CP	0,00	PC	0,00	I	0,00	ECP	0,00	EC	0,00
		CS	0,00	TP	0,00	FPV	0,00			TR	0,00
0302	Programma 02	Sistema integrato di sicurezza urbana									
Titolo 1	Spese correnti	RS	0,00	PR	0,00	R	0,00			EP	0,00
		CP	0,00	PC	0,00	I	0,00	ECP	0,00	EC	0,00
		CS	0,00	TP	0,00	FPV	0,00			TR	0,00
Titolo 2	Spese in conto capitale	RS	0,00	PR	0,00	R	0,00			EP	0,00
		CP	0,00	PC	0,00	I	0,00	ECP	0,00	EC	0,00
		CS	0,00	TP	0,00	FPV	0,00			TR	0,00

CONTO DEL BILANCIO - GESTIONE DELLE SPESE

MISSIONE, PROGRAMMA, TITOLO	DENOMINAZIONE	RESIDUI PASSIVI AL 01/01/2024 (RS)		PAGAMENTI IN C/RESIDUI (PR)		RIACCERTAMENTO RESIDUI (R)		RESIDUI PASSIVI DA ESERCIZI PRECEDENTI (EP=RS-PR+R)			
		PREVISIONI DEFINITIVE DI COMPETENZA (CP)		PAGAMENTI IN C/COMPETENZA (PC)		IMPEGNI (I)		ECONOMIE DI COMPETENZA (ECP=CP-I-FPV)		RESIDUI PASSIVI DA ESERCIZIO DI COMPETENZA (EC=I-PC)	
		PREVISIONI DEFINITIVE DI CASSA (CS)		TOTALE PAGAMENTI (TP=PR+PC)		FONDO PLURIENNALE VINCOLATO (FPV)				TOTALE RESIDUI PASSIVI DA RIPORTARE (TR=EP+EC)	
Titolo 3	Spese per incremento attivita' finanziarie	RS	0,00	PR	0,00	R	0,00			EP	0,00
		CP	0,00	PC	0,00	I	0,00	ECP	0,00	EC	0,00
		CS	0,00	TP	0,00	FPV	0,00			TR	0,00
Totale Programma 02	Sistema integrato di sicurezza urbana	RS	0,00	PR	0,00	R	0,00			EP	0,00
		CP	0,00	PC	0,00	I	0,00	ECP	0,00	EC	0,00
		CS	0,00	TP	0,00	FPV	0,00			TR	0,00
TOTALE MISSIONE 03	Ordine pubblico e sicurezza	RS	0,00	PR	0,00	R	0,00			EP	0,00
		CP	0,00	PC	0,00	I	0,00	ECP	0,00	EC	0,00
		CS	0,00	TP	0,00	FPV	0,00			TR	0,00

CONTO DEL BILANCIO - GESTIONE DELLE SPESE

MISSIONE, PROGRAMMA, TITOLO	DENOMINAZIONE	RESIDUI PASSIVI AL 01/01/2024 (RS)		PAGAMENTI IN C/RESIDUI (PR)		RIACCERTAMENTO RESIDUI (R)		RESIDUI PASSIVI DA ESERCIZI PRECEDENTI (EP=RS-PR+R)	
		PREVISIONI DEFINITIVE DI COMPETENZA (CP)		PAGAMENTI IN C/COMPETENZA (PC)		IMPEGNI (I)		ECONOMIE DI COMPETENZA (ECP=CP-I-FPV)	
		PREVISIONI DEFINITIVE DI CASSA (CS)		TOTALE PAGAMENTI (TP=PR+PC)		FONDO PLURIENNALE VINCOLATO (FPV)		TOTALE RESIDUI PASSIVI DA RIPORTARE (TR=EP+EC)	
<i>MISSIONE</i> 04	<i>Istruzione e diritto allo studio</i>								
0401	Programma 01	<i>Istruzione prescolastica</i>							
Titolo 1	Spese correnti	RS	0,00	PR	0,00	R	0,00	EP	0,00
		CP	0,00	PC	0,00	I	0,00	ECP	0,00
		CS	0,00	TP	0,00	FPV	0,00	TR	0,00
Titolo 2	Spese in conto capitale	RS	0,00	PR	0,00	R	0,00	EP	0,00
		CP	0,00	PC	0,00	I	0,00	ECP	0,00
		CS	0,00	TP	0,00	FPV	0,00	TR	0,00
Titolo 3	Spese per incremento attivita' finanziarie	RS	0,00	PR	0,00	R	0,00	EP	0,00
		CP	0,00	PC	0,00	I	0,00	ECP	0,00
		CS	0,00	TP	0,00	FPV	0,00	TR	0,00
Totale Programma	01 Istruzione prescolastica	RS	0,00	PR	0,00	R	0,00	EP	0,00
		CP	0,00	PC	0,00	I	0,00	ECP	0,00
		CS	0,00	TP	0,00	FPV	0,00	TR	0,00
0402	Programma 02	<i>Altri ordini di istruzione non universitaria</i>							
Titolo 1	Spese correnti	RS	0,00	PR	0,00	R	0,00	EP	0,00
		CP	0,00	PC	0,00	I	0,00	ECP	0,00
		CS	0,00	TP	0,00	FPV	0,00	TR	0,00
Titolo 2	Spese in conto capitale	RS	0,00	PR	0,00	R	0,00	EP	0,00
		CP	0,00	PC	0,00	I	0,00	ECP	0,00
		CS	0,00	TP	0,00	FPV	0,00	TR	0,00

CONTO DEL BILANCIO - GESTIONE DELLE SPESE

MISSIONE, PROGRAMMA, TITOLO	DENOMINAZIONE	RESIDUI PASSIVI AL 01/01/2024 (RS)		PAGAMENTI IN C/RESIDUI (PR)		RIACCERTAMENTO RESIDUI (R)		RESIDUI PASSIVI DA ESERCIZI PRECEDENTI (EP=RS-PR+R)	
		PREVISIONI DEFINITIVE DI COMPETENZA (CP)		PAGAMENTI IN C/COMPETENZA (PC)		IMPEGNI (I)		ECONOMIE DI COMPETENZA (ECP=CP-I-FPV)	
		PREVISIONI DEFINITIVE DI CASSA (CS)		TOTALE PAGAMENTI (TP=PR+PC)		FONDO PLURIENNALE VINCOLATO (FPV)		TOTALE RESIDUI PASSIVI DA RIPORTARE (TR=EP+EC)	
Titolo 3	Spese per incremento attivita' finanziarie	RS	0,00	PR	0,00	R	0,00	EP	0,00
		CP	0,00	PC	0,00	I	0,00	ECP	0,00
		CS	0,00	TP	0,00	FPV	0,00	TR	0,00
	Altri ordini di istruzione non universitaria	RS	0,00	PR	0,00	R	0,00	EP	0,00
Totale Programma 02		CP	0,00	PC	0,00	I	0,00	ECP	0,00
		CS	0,00	TP	0,00	FPV	0,00	TR	0,00
0404 Programma 04	Istruzione universitaria								
Titolo 1	Spese correnti	RS	0,00	PR	0,00	R	0,00	EP	0,00
		CP	0,00	PC	0,00	I	0,00	ECP	0,00
		CS	0,00	TP	0,00	FPV	0,00	TR	0,00
Titolo 2	Spese in conto capitale	RS	0,00	PR	0,00	R	0,00	EP	0,00
		CP	0,00	PC	0,00	I	0,00	ECP	0,00
		CS	0,00	TP	0,00	FPV	0,00	TR	0,00
Titolo 3	Spese per incremento attivita' finanziarie	RS	0,00	PR	0,00	R	0,00	EP	0,00
		CP	0,00	PC	0,00	I	0,00	ECP	0,00
		CS	0,00	TP	0,00	FPV	0,00	TR	0,00
Totale Programma 04	Istruzione universitaria	RS	0,00	PR	0,00	R	0,00	EP	0,00
		CP	0,00	PC	0,00	I	0,00	ECP	0,00
		CS	0,00	TP	0,00	FPV	0,00	TR	0,00
0405 Programma 05	Istruzione tecnica superiore								
Titolo 1	Spese correnti	RS	0,00	PR	0,00	R	0,00	EP	0,00
		CP	0,00	PC	0,00	I	0,00	ECP	0,00
		CS	0,00	TP	0,00	FPV	0,00	TR	0,00

CONTO DEL BILANCIO - GESTIONE DELLE SPESE

MISSIONE, PROGRAMMA, TITOLO	DENOMINAZIONE	RESIDUI PASSIVI AL 01/01/2024 (RS)		PAGAMENTI IN C/RESIDUI (PR)		RIACCERTAMENTO RESIDUI (R)		RESIDUI PASSIVI DA ESERCIZI PRECEDENTI (EP=RS-PR+R)			
		PREVISIONI DEFINITIVE DI COMPETENZA (CP)		PAGAMENTI IN C/COMPETENZA (PC)		IMPEGNI (I)		ECONOMIE DI COMPETENZA (ECP=CP-I-FPV)		RESIDUI PASSIVI DA ESERCIZIO DI COMPETENZA (EC=I-PC)	
		PREVISIONI DEFINITIVE DI CASSA (CS)		TOTALE PAGAMENTI (TP=PR+PC)		FONDO PLURIENNALE VINCOLATO (FPV)				TOTALE RESIDUI PASSIVI DA RIPORTARE (TR=EP+EC)	
Titolo 1	Spese correnti	RS	0,00	PR	0,00	R	0,00			EP	0,00
		CP	0,00	PC	0,00	I	0,00	ECP	0,00	EC	0,00
		CS	0,00	TP	0,00	FPV	0,00			TR	0,00
Titolo 2	Spese in conto capitale	RS	0,00	PR	0,00	R	0,00			EP	0,00
		CP	0,00	PC	0,00	I	0,00	ECP	0,00	EC	0,00
		CS	0,00	TP	0,00	FPV	0,00			TR	0,00
Titolo 3	Spese per incremento attivita' finanziarie	RS	0,00	PR	0,00	R	0,00			EP	0,00
		CP	0,00	PC	0,00	I	0,00	ECP	0,00	EC	0,00
		CS	0,00	TP	0,00	FPV	0,00			TR	0,00
Totale Programma 07	Diritto allo studio	RS	0,00	PR	0,00	R	0,00			EP	0,00
		CP	0,00	PC	0,00	I	0,00	ECP	0,00	EC	0,00
		CS	0,00	TP	0,00	FPV	0,00			TR	0,00
TOTALE MISSIONE 04	Istruzione e diritto allo studio	RS	0,00	PR	0,00	R	0,00			EP	0,00
		CP	0,00	PC	0,00	I	0,00	ECP	0,00	EC	0,00
		CS	0,00	TP	0,00	FPV	0,00			TR	0,00

CONTO DEL BILANCIO - GESTIONE DELLE SPESE

MISSIONE, PROGRAMMA, TITOLO	DENOMINAZIONE	RESIDUI PASSIVI AL 01/01/2024 (RS)		PAGAMENTI IN C/RESIDUI (PR)		RIACCERTAMENTO RESIDUI (R)		RESIDUI PASSIVI DA ESERCIZI PRECEDENTI (EP=RS-PR+R)	
		PREVISIONI DEFINITIVE DI COMPETENZA (CP)		PAGAMENTI IN C/COMPETENZA (PC)		IMPEGNI (I)		ECONOMIE DI COMPETENZA (ECP=CP-I-FPV)	
		PREVISIONI DEFINITIVE DI CASSA (CS)		TOTALE PAGAMENTI (TP=PR+PC)		FONDO PLURIENNALE VINCOLATO (FPV)		TOTALE RESIDUI PASSIVI DA RIPORTARE (TR=EP+EC)	
<i>MISSIONE</i> 05	<i>Tutela e valorizzazione dei beni e delle attività culturali</i>								
0501 Programma	01 Valorizzazione dei beni di interesse storico								
Titolo 1	Spese correnti	RS	0,00	PR	0,00	R	0,00	EP	0,00
		CP	0,00	PC	0,00	I	0,00	EC	0,00
		CS	0,00	TP	0,00	FPV	0,00	TR	0,00
Titolo 2	Spese in conto capitale	RS	0,00	PR	0,00	R	0,00	EP	0,00
		CP	0,00	PC	0,00	I	0,00	EC	0,00
		CS	0,00	TP	0,00	FPV	0,00	TR	0,00
Titolo 3	Spese per incremento attività finanziarie	RS	0,00	PR	0,00	R	0,00	EP	0,00
		CP	0,00	PC	0,00	I	0,00	EC	0,00
		CS	0,00	TP	0,00	FPV	0,00	TR	0,00
Totale Programma 01	Valorizzazione dei beni di interesse storico	RS	0,00	PR	0,00	R	0,00	EP	0,00
		CP	0,00	PC	0,00	I	0,00	EC	0,00
		CS	0,00	TP	0,00	FPV	0,00	TR	0,00
0502 Programma	02 Attività culturali e interventi diversi nel settore culturale								
Titolo 1	Spese correnti	RS	0,00	PR	0,00	R	0,00	EP	0,00
		CP	0,00	PC	0,00	I	0,00	EC	0,00
		CS	0,00	TP	0,00	FPV	0,00	TR	0,00
Titolo 2	Spese in conto capitale	RS	0,00	PR	0,00	R	0,00	EP	0,00
		CP	0,00	PC	0,00	I	0,00	EC	0,00
		CS	0,00	TP	0,00	FPV	0,00	TR	0,00

CONTO DEL BILANCIO - GESTIONE DELLE SPESE

MISSIONE, PROGRAMMA, TITOLO	DENOMINAZIONE	RESIDUI PASSIVI AL 01/01/2024 (RS)		PAGAMENTI IN C/RESIDUI (PR)		RIACCERTAMENTO RESIDUI (R)		RESIDUI PASSIVI DA ESERCIZI PRECEDENTI (EP=RS-PR+R)			
		PREVISIONI DEFINITIVE DI COMPETENZA (CP)		PAGAMENTI IN C/COMPETENZA (PC)		IMPEGNI (I)		ECONOMIE DI COMPETENZA (ECP=CP-I-FPV)		RESIDUI PASSIVI DA ESERCIZIO DI COMPETENZA (EC=I-PC)	
		PREVISIONI DEFINITIVE DI CASSA (CS)		TOTALE PAGAMENTI (TP=PR+PC)		FONDO PLURIENNALE VINCOLATO (FPV)				TOTALE RESIDUI PASSIVI DA RIPORTARE (TR=EP+EC)	
Titolo 3	Spese per incremento attivita' finanziarie	RS	0,00	PR	0,00	R	0,00			EP	0,00
		CP	0,00	PC	0,00	I	0,00	ECP	0,00	EC	0,00
		CS	0,00	TP	0,00	FPV	0,00			TR	0,00
Totale Programma 02	Attività culturali e interventi diversi nel settore culturale	RS	0,00	PR	0,00	R	0,00			EP	0,00
		CP	0,00	PC	0,00	I	0,00	ECP	0,00	EC	0,00
		CS	0,00	TP	0,00	FPV	0,00			TR	0,00
TOTALE MISSIONE 05	Tutela e valorizzazione dei beni e delle attività culturali	RS	0,00	PR	0,00	R	0,00			EP	0,00
		CP	0,00	PC	0,00	I	0,00	ECP	0,00	EC	0,00
		CS	0,00	TP	0,00	FPV	0,00			TR	0,00

CONTO DEL BILANCIO - GESTIONE DELLE SPESE

MISSIONE, PROGRAMMA, TITOLO	DENOMINAZIONE	RESIDUI PASSIVI AL 01/01/2024 (RS)		PAGAMENTI IN C/RESIDUI (PR)		RIACCERTAMENTO RESIDUI (R)		RESIDUI PASSIVI DA ESERCIZI PRECEDENTI (EP=RS-PR+R)	
		PREVISIONI DEFINITIVE DI COMPETENZA (CP)		PAGAMENTI IN C/COMPETENZA (PC)		IMPEGNI (I)		ECONOMIE DI COMPETENZA (ECP=CP-I-FPV)	
		PREVISIONI DEFINITIVE DI CASSA (CS)		TOTALE PAGAMENTI (TP=PR+PC)		FONDO PLURIENNALE VINCOLATO (FPV)		TOTALE RESIDUI PASSIVI DA RIPORTARE (TR=EP+EC)	
<i>MISSIONE</i> 06	<i>Politiche giovanili, sport e tempo libero</i>								
0601	Programma 01	Sport e tempo libero							
Titolo 1	Spese correnti	RS	0,00	PR	0,00	R	0,00	EP	0,00
		CP	0,00	PC	0,00	I	0,00	ECP	0,00
		CS	0,00	TP	0,00	FPV	0,00	TR	0,00
Titolo 2	Spese in conto capitale	RS	0,00	PR	0,00	R	0,00	EP	0,00
		CP	0,00	PC	0,00	I	0,00	ECP	0,00
		CS	0,00	TP	0,00	FPV	0,00	TR	0,00
Titolo 3	Spese per incremento attivita' finanziarie	RS	0,00	PR	0,00	R	0,00	EP	0,00
		CP	0,00	PC	0,00	I	0,00	ECP	0,00
		CS	0,00	TP	0,00	FPV	0,00	TR	0,00
Totale Programma	01 Sport e tempo libero	RS	0,00	PR	0,00	R	0,00	EP	0,00
		CP	0,00	PC	0,00	I	0,00	ECP	0,00
		CS	0,00	TP	0,00	FPV	0,00	TR	0,00
0602	Programma 02	Giovani							
Titolo 1	Spese correnti	RS	0,00	PR	0,00	R	0,00	EP	0,00
		CP	0,00	PC	0,00	I	0,00	ECP	0,00
		CS	0,00	TP	0,00	FPV	0,00	TR	0,00
Titolo 2	Spese in conto capitale	RS	0,00	PR	0,00	R	0,00	EP	0,00
		CP	0,00	PC	0,00	I	0,00	ECP	0,00
		CS	0,00	TP	0,00	FPV	0,00	TR	0,00

CONTO DEL BILANCIO - GESTIONE DELLE SPESE

MISSIONE, PROGRAMMA, TITOLO	DENOMINAZIONE	RESIDUI PASSIVI AL 01/01/2024 (RS)		PAGAMENTI IN C/RESIDUI (PR)		RIACCERTAMENTO RESIDUI (R)		RESIDUI PASSIVI DA ESERCIZI PRECEDENTI (EP=RS-PR+R)			
		PREVISIONI DEFINITIVE DI COMPETENZA (CP)		PAGAMENTI IN C/COMPETENZA (PC)		IMPEGNI (I)		ECONOMIE DI COMPETENZA (ECP=CP-I-FPV)		RESIDUI PASSIVI DA ESERCIZIO DI COMPETENZA (EC=I-PC)	
		PREVISIONI DEFINITIVE DI CASSA (CS)		TOTALE PAGAMENTI (TP=PR+PC)		FONDO PLURIENNALE VINCOLATO (FPV)				TOTALE RESIDUI PASSIVI DA RIPORTARE (TR=EP+EC)	
Titolo 3	Spese per incremento attivita' finanziarie	RS	0,00	PR	0,00	R	0,00			EP	0,00
		CP	0,00	PC	0,00	I	0,00	ECP	0,00	EC	0,00
		CS	0,00	TP	0,00	FPV	0,00			TR	0,00
Totale Programma 02	Giovani	RS	0,00	PR	0,00	R	0,00			EP	0,00
		CP	0,00	PC	0,00	I	0,00	ECP	0,00	EC	0,00
		CS	0,00	TP	0,00	FPV	0,00			TR	0,00
TOTALE MISSIONE 06	Politiche giovanili, sport e tempo libero	RS	0,00	PR	0,00	R	0,00			EP	0,00
		CP	0,00	PC	0,00	I	0,00	ECP	0,00	EC	0,00
		CS	0,00	TP	0,00	FPV	0,00			TR	0,00

CONTO DEL BILANCIO - GESTIONE DELLE SPESE

MISSIONE, PROGRAMMA, TITOLO	DENOMINAZIONE	RESIDUI PASSIVI AL 01/01/2024 (RS)		PAGAMENTI IN C/RESIDUI (PR)		RIACCERTAMENTO RESIDUI (R)		RESIDUI PASSIVI DA ESERCIZI PRECEDENTI (EP=RS-PR+R)			
		PREVISIONI DEFINITIVE DI COMPETENZA (CP)		PAGAMENTI IN C/COMPETENZA (PC)		IMPEGNI (I)		ECONOMIE DI COMPETENZA (ECP=CP-I-FPV)		RESIDUI PASSIVI DA ESERCIZIO DI COMPETENZA (EC=I-PC)	
		PREVISIONI DEFINITIVE DI CASSA (CS)		TOTALE PAGAMENTI (TP=PR+PC)		FONDO PLURIENNALE VINCOLATO (FPV)				TOTALE RESIDUI PASSIVI DA RIPORTARE (TR=EP+EC)	
<i>MISSIONE</i>	<i>07 Turismo</i>										
0701	Programma	01	Sviluppo e valorizzazione del turismo								
Titolo 1	Spese correnti	RS	0,00	PR	0,00	R	0,00			EP	0,00
		CP	0,00	PC	0,00	I	0,00	ECP	0,00	EC	0,00
		CS	0,00	TP	0,00	FPV	0,00			TR	0,00
Titolo 2	Spese in conto capitale	RS	0,00	PR	0,00	R	0,00			EP	0,00
		CP	0,00	PC	0,00	I	0,00	ECP	0,00	EC	0,00
		CS	0,00	TP	0,00	FPV	0,00			TR	0,00
Titolo 3	Spese per incremento attivita' finanziarie	RS	0,00	PR	0,00	R	0,00			EP	0,00
		CP	0,00	PC	0,00	I	0,00	ECP	0,00	EC	0,00
		CS	0,00	TP	0,00	FPV	0,00			TR	0,00
Totale Programma	01 Sviluppo e valorizzazione del turismo	RS	0,00	PR	0,00	R	0,00			EP	0,00
		CP	0,00	PC	0,00	I	0,00	ECP	0,00	EC	0,00
		CS	0,00	TP	0,00	FPV	0,00			TR	0,00
TOTALE MISSIONE 07	Turismo	RS	0,00	PR	0,00	R	0,00			EP	0,00
		CP	0,00	PC	0,00	I	0,00	ECP	0,00	EC	0,00
		CS	0,00	TP	0,00	FPV	0,00			TR	0,00

CONTO DEL BILANCIO - GESTIONE DELLE SPESE

MISSIONE, PROGRAMMA, TITOLO	DENOMINAZIONE	RESIDUI PASSIVI AL 01/01/2024 (RS)		PAGAMENTI IN C/RESIDUI (PR)		RIACCERTAMENTO RESIDUI (R)		RESIDUI PASSIVI DA ESERCIZI PRECEDENTI (EP=RS-PR+R)	
		PREVISIONI DEFINITIVE DI COMPETENZA (CP)		PAGAMENTI IN C/COMPETENZA (PC)		IMPEGNI (I)		ECONOMIE DI COMPETENZA (ECP=CP-I-FPV)	
		PREVISIONI DEFINITIVE DI CASSA (CS)		TOTALE PAGAMENTI (TP=PR+PC)		FONDO PLURIENNALE VINCOLATO (FPV)		TOTALE RESIDUI PASSIVI DA RIPORTARE (TR=EP+EC)	
<i>MISSIONE</i> 08	<i>Aspetto del territorio ed edilizia abitativa</i>								
0801	Programma 01	Urbanistica e assetto del territorio							
Titolo 1	Spese correnti	RS	0,00	PR	0,00	R	0,00	EP	0,00
		CP	0,00	PC	0,00	I	0,00	EC	0,00
		CS	0,00	TP	0,00	FPV	0,00	TR	0,00
Titolo 2	Spese in conto capitale	RS	0,00	PR	0,00	R	0,00	EP	0,00
		CP	0,00	PC	0,00	I	0,00	EC	0,00
		CS	0,00	TP	0,00	FPV	0,00	TR	0,00
Titolo 3	Spese per incremento attivita' finanziarie	RS	0,00	PR	0,00	R	0,00	EP	0,00
		CP	0,00	PC	0,00	I	0,00	EC	0,00
		CS	0,00	TP	0,00	FPV	0,00	TR	0,00
Totale Programma	01 Urbanistica e assetto del territorio	RS	0,00	PR	0,00	R	0,00	EP	0,00
		CP	0,00	PC	0,00	I	0,00	EC	0,00
		CS	0,00	TP	0,00	FPV	0,00	TR	0,00
0802	Programma 02	Edilizia residenziale pubblica e locale e piani di edilizia economico-popolare							
Titolo 1	Spese correnti	RS	0,00	PR	0,00	R	0,00	EP	0,00
		CP	0,00	PC	0,00	I	0,00	EC	0,00
		CS	0,00	TP	0,00	FPV	0,00	TR	0,00
Titolo 2	Spese in conto capitale	RS	0,00	PR	0,00	R	0,00	EP	0,00
		CP	0,00	PC	0,00	I	0,00	EC	0,00
		CS	0,00	TP	0,00	FPV	0,00	TR	0,00

CONTO DEL BILANCIO - GESTIONE DELLE SPESE

MISSIONE, PROGRAMMA, TITOLO	DENOMINAZIONE	RESIDUI PASSIVI AL 01/01/2024 (RS)		PAGAMENTI IN C/RESIDUI (PR)		RIACCERTAMENTO RESIDUI (R)		RESIDUI PASSIVI DA ESERCIZI PRECEDENTI (EP=RS-PR+R)			
		PREVISIONI DEFINITIVE DI COMPETENZA (CP)		PAGAMENTI IN C/COMPETENZA (PC)		IMPEGNI (I)		ECONOMIE DI COMPETENZA (ECP=CP-I-FPV)		RESIDUI PASSIVI DA ESERCIZIO DI COMPETENZA (EC=I-PC)	
		PREVISIONI DEFINITIVE DI CASSA (CS)		TOTALE PAGAMENTI (TP=PR+PC)		FONDO PLURIENNALE VINCOLATO (FPV)				TOTALE RESIDUI PASSIVI DA RIPORTARE (TR=EP+EC)	
Titolo 3	Spese per incremento attivita' finanziarie	RS	0,00	PR	0,00	R	0,00			EP	0,00
		CP	0,00	PC	0,00	I	0,00	ECP	0,00	EC	0,00
		CS	0,00	TP	0,00	FPV	0,00			TR	0,00
Totale Programma 02	Edilizia residenziale pubblica e locale e piani di edilizia economico-popolare	RS	0,00	PR	0,00	R	0,00			EP	0,00
		CP	0,00	PC	0,00	I	0,00	ECP	0,00	EC	0,00
		CS	0,00	TP	0,00	FPV	0,00			TR	0,00
TOTALE MISSIONE 08	Assetto del territorio ed edilizia abitativa	RS	0,00	PR	0,00	R	0,00			EP	0,00
		CP	0,00	PC	0,00	I	0,00	ECP	0,00	EC	0,00
		CS	0,00	TP	0,00	FPV	0,00			TR	0,00

CONTO DEL BILANCIO - GESTIONE DELLE SPESE

MISSIONE, PROGRAMMA, TITOLO	DENOMINAZIONE	RESIDUI PASSIVI AL 01/01/2024 (RS)		PAGAMENTI IN C/RESIDUI (PR)		RIACCERTAMENTO RESIDUI (R)		RESIDUI PASSIVI DA ESERCIZI PRECEDENTI (EP=RS-PR+R)	
		PREVISIONI DEFINITIVE DI COMPETENZA (CP)		PAGAMENTI IN C/COMPETENZA (PC)		IMPEGNI (I)		ECONOMIE DI COMPETENZA (ECP=CP-I-FPV)	
		PREVISIONI DEFINITIVE DI CASSA (CS)		TOTALE PAGAMENTI (TP=PR+PC)		FONDO PLURIENNALE VINCOLATO (FPV)		TOTALE RESIDUI PASSIVI DA RIPORTARE (TR=EP+EC)	
<i>MISSIONE</i> 09	<i>Sviluppo sostenibile e tutela del territorio e dell'ambiente</i>								
0901	Programma 01	Difesa del suolo							
Titolo 1	Spese correnti	RS	0,00	PR	0,00	R	0,00	EP	0,00
		CP	0,00	PC	0,00	I	0,00	ECP	0,00
		CS	0,00	TP	0,00	FPV	0,00	TR	0,00
Titolo 2	Spese in conto capitale	RS	0,00	PR	0,00	R	0,00	EP	0,00
		CP	0,00	PC	0,00	I	0,00	ECP	0,00
		CS	0,00	TP	0,00	FPV	0,00	TR	0,00
Titolo 3	Spese per incremento attivita' finanziarie	RS	0,00	PR	0,00	R	0,00	EP	0,00
		CP	0,00	PC	0,00	I	0,00	ECP	0,00
		CS	0,00	TP	0,00	FPV	0,00	TR	0,00
Totale Programma	01 Difesa del suolo	RS	0,00	PR	0,00	R	0,00	EP	0,00
		CP	0,00	PC	0,00	I	0,00	ECP	0,00
		CS	0,00	TP	0,00	FPV	0,00	TR	0,00
0902	Programma 02	Tutela, valorizzazione e recupero ambientale							
Titolo 1	Spese correnti	RS	0,00	PR	0,00	R	0,00	EP	0,00
		CP	0,00	PC	0,00	I	0,00	ECP	0,00
		CS	0,00	TP	0,00	FPV	0,00	TR	0,00
Titolo 2	Spese in conto capitale	RS	0,00	PR	0,00	R	0,00	EP	0,00
		CP	0,00	PC	0,00	I	0,00	ECP	0,00
		CS	0,00	TP	0,00	FPV	0,00	TR	0,00

CONTO DEL BILANCIO - GESTIONE DELLE SPESE

MISSIONE, PROGRAMMA, TITOLO	DENOMINAZIONE	RESIDUI PASSIVI AL 01/01/2024 (RS)		PAGAMENTI IN C/RESIDUI (PR)		RIACCERTAMENTO RESIDUI (R)		RESIDUI PASSIVI DA ESERCIZI PRECEDENTI (EP=RS-PR+R)	
		PREVISIONI DEFINITIVE DI COMPETENZA (CP)		PAGAMENTI IN C/COMPETENZA (PC)		IMPEGNI (I)		ECONOMIE DI COMPETENZA (ECP=CP-I-FPV)	
		PREVISIONI DEFINITIVE DI CASSA (CS)		TOTALE PAGAMENTI (TP=PR+PC)		FONDO PLURIENNALE VINCOLATO (FPV)		TOTALE RESIDUI PASSIVI DA RIPORTARE (TR=EP+EC)	
Titolo 3	Spese per incremento attivita' finanziarie	RS	0,00	PR	0,00	R	0,00	EP	0,00
		CP	0,00	PC	0,00	I	0,00	ECP	0,00
		CS	0,00	TP	0,00	FPV	0,00	TR	0,00
Totale Programma 02	Tutela, valorizzazione e recupero ambientale	RS	0,00	PR	0,00	R	0,00	EP	0,00
		CP	0,00	PC	0,00	I	0,00	ECP	0,00
		CS	0,00	TP	0,00	FPV	0,00	TR	0,00
0903 Programma 03	Rifiuti								
Titolo 1	Spese correnti	RS	0,00	PR	0,00	R	0,00	EP	0,00
		CP	0,00	PC	0,00	I	0,00	ECP	0,00
		CS	0,00	TP	0,00	FPV	0,00	TR	0,00
Titolo 2	Spese in conto capitale	RS	0,00	PR	0,00	R	0,00	EP	0,00
		CP	0,00	PC	0,00	I	0,00	ECP	0,00
		CS	0,00	TP	0,00	FPV	0,00	TR	0,00
Titolo 3	Spese per incremento attivita' finanziarie	RS	0,00	PR	0,00	R	0,00	EP	0,00
		CP	0,00	PC	0,00	I	0,00	ECP	0,00
		CS	0,00	TP	0,00	FPV	0,00	TR	0,00
Totale Programma 03	Rifiuti	RS	0,00	PR	0,00	R	0,00	EP	0,00
		CP	0,00	PC	0,00	I	0,00	ECP	0,00
		CS	0,00	TP	0,00	FPV	0,00	TR	0,00
0904 Programma 04	Servizio idrico integrato								
Titolo 1	Spese correnti	RS	0,00	PR	0,00	R	0,00	EP	0,00
		CP	3.000,00	PC	0,00	I	0,00	ECP	3.000,00
		CS	3.000,00	TP	0,00	FPV	0,00	TR	0,00

CONTO DEL BILANCIO - GESTIONE DELLE SPESE

MISSIONE, PROGRAMMA, TITOLO	DENOMINAZIONE	RESIDUI PASSIVI AL 01/01/2024 (RS)		PAGAMENTI IN C/RESIDUI (PR)		RIACCERTAMENTO RESIDUI (R)		RESIDUI PASSIVI DA ESERCIZI PRECEDENTI (EP=RS-PR+R)	
		PREVISIONI DEFINITIVE DI COMPETENZA (CP)		PAGAMENTI IN C/COMPETENZA (PC)		IMPEGNI (I)		ECONOMIE DI COMPETENZA (ECP=CP-I-FPV)	
		PREVISIONI DEFINITIVE DI CASSA (CS)		TOTALE PAGAMENTI (TP=PR+PC)		FONDO PLURIENNALE VINCOLATO (FPV)		TOTALE RESIDUI PASSIVI DA RIPORTARE (TR=EP+EC)	
Titolo 1	Spese correnti	RS	0,00	PR	0,00	R	0,00	EP	0,00
		CP	0,00	PC	0,00	I	0,00	ECP	0,00
		CS	0,00	TP	0,00	FPV	0,00	TR	0,00
Titolo 2	Spese in conto capitale	RS	0,00	PR	0,00	R	0,00	EP	0,00
		CP	0,00	PC	0,00	I	0,00	ECP	0,00
		CS	0,00	TP	0,00	FPV	0,00	TR	0,00
Titolo 3	Spese per incremento attivita' finanziarie	RS	0,00	PR	0,00	R	0,00	EP	0,00
		CP	0,00	PC	0,00	I	0,00	ECP	0,00
		CS	0,00	TP	0,00	FPV	0,00	TR	0,00
Totale Programma	06 Tutela e valorizzazione delle risorse idriche	RS	0,00	PR	0,00	R	0,00	EP	0,00
		CP	0,00	PC	0,00	I	0,00	ECP	0,00
		CS	0,00	TP	0,00	FPV	0,00	TR	0,00
0907 Programma	07 Sviluppo sostenibile territorio montano piccoli Comuni								
Titolo 1	Spese correnti	RS	0,00	PR	0,00	R	0,00	EP	0,00
		CP	0,00	PC	0,00	I	0,00	ECP	0,00
		CS	0,00	TP	0,00	FPV	0,00	TR	0,00
Titolo 2	Spese in conto capitale	RS	0,00	PR	0,00	R	0,00	EP	0,00
		CP	0,00	PC	0,00	I	0,00	ECP	0,00
		CS	0,00	TP	0,00	FPV	0,00	TR	0,00
Titolo 3	Spese per incremento attivita' finanziarie	RS	0,00	PR	0,00	R	0,00	EP	0,00
		CP	0,00	PC	0,00	I	0,00	ECP	0,00
		CS	0,00	TP	0,00	FPV	0,00	TR	0,00

CONTO DEL BILANCIO - GESTIONE DELLE SPESE

MISSIONE, PROGRAMMA, TITOLO	DENOMINAZIONE	RESIDUI PASSIVI AL 01/01/2024 (RS)		PAGAMENTI IN C/RESIDUI (PR)		RIACCERTAMENTO RESIDUI (R)		RESIDUI PASSIVI DA ESERCIZI PRECEDENTI (EP=RS-PR+R)		
		PREVISIONI DEFINITIVE DI COMPETENZA (CP)		PAGAMENTI IN C/COMPETENZA (PC)		IMPEGNI (I)		ECONOMIE DI COMPETENZA (ECP=CP-I-FPV)		
		PREVISIONI DEFINITIVE DI CASSA (CS)		TOTALE PAGAMENTI (TP=PR+PC)		FONDO PLURIENNALE VINCOLATO (FPV)		TOTALE RESIDUI PASSIVI DA RIPORTARE (TR=EP+EC)		
Totale Programma 07	Sviluppo sostenibile territorio montano piccoli Comuni	RS	0,00	PR	0,00	R	0,00	ECP	EP	0,00
		CP	0,00	PC	0,00	I	0,00		EC	0,00
		CS	0,00	TP	0,00	FPV	0,00		TR	0,00
0908 Programma 08	Qualità dell'aria e riduzione dell'inquinamento									
Titolo 1	Spese correnti	RS	0,00	PR	0,00	R	0,00	ECP	EP	0,00
		CP	0,00	PC	0,00	I	0,00		EC	0,00
		CS	0,00	TP	0,00	FPV	0,00		TR	0,00
Titolo 2	Spese in conto capitale	RS	0,00	PR	0,00	R	0,00	ECP	EP	0,00
		CP	0,00	PC	0,00	I	0,00		EC	0,00
		CS	0,00	TP	0,00	FPV	0,00		TR	0,00
Titolo 3	Spese per incremento attivita' finanziarie	RS	0,00	PR	0,00	R	0,00	ECP	EP	0,00
		CP	0,00	PC	0,00	I	0,00		EC	0,00
		CS	0,00	TP	0,00	FPV	0,00		TR	0,00
Totale Programma 08	Qualità dell'aria e riduzione dell'inquinamento	RS	0,00	PR	0,00	R	0,00	ECP	EP	0,00
		CP	0,00	PC	0,00	I	0,00		EC	0,00
		CS	0,00	TP	0,00	FPV	0,00		TR	0,00
TOTALE MISSIONE 09	Sviluppo sostenibile e tutela del territorio e dell'ambiente	RS	52.933.841,74	PR	8.106.655,67	R	0,00	ECP	EP	44.827.186,07
		CP	1.293.000,00	PC	10.657,92	I	1.230.000,00		EC	1.219.342,08
		CS	45.670.606,35	TP	8.117.313,59	FPV	0,00		TR	46.046.528,15

CONTO DEL BILANCIO - GESTIONE DELLE SPESE

MISSIONE, PROGRAMMA, TITOLO	DENOMINAZIONE	RESIDUI PASSIVI AL 01/01/2024 (RS)		PAGAMENTI IN C/RESIDUI (PR)		RIACCERTAMENTO RESIDUI (R)		RESIDUI PASSIVI DA ESERCIZI PRECEDENTI (EP=RS-PR+R)	
		PREVISIONI DEFINITIVE DI COMPETENZA (CP)		PAGAMENTI IN C/COMPETENZA (PC)		IMPEGNI (I)		ECONOMIE DI COMPETENZA (ECP=CP-I-FPV)	
		PREVISIONI DEFINITIVE DI CASSA (CS)		TOTALE PAGAMENTI (TP=PR+PC)		FONDO PLURIENNALE VINCOLATO (FPV)		TOTALE RESIDUI PASSIVI DA RIPORTARE (TR=EP+EC)	
<i>MISSIONE</i> 10	<i>Trasporti e diritto alla mobilità</i>								
1001	Programma 01	Trasporto ferroviario							
Titolo 1	Spese correnti	RS	0,00	PR	0,00	R	0,00	EP	0,00
		CP	0,00	PC	0,00	I	0,00	ECP	0,00
		CS	0,00	TP	0,00	FPV	0,00	TR	0,00
Titolo 2	Spese in conto capitale	RS	0,00	PR	0,00	R	0,00	EP	0,00
		CP	0,00	PC	0,00	I	0,00	ECP	0,00
		CS	0,00	TP	0,00	FPV	0,00	TR	0,00
Titolo 3	Spese per incremento attivita' finanziarie	RS	0,00	PR	0,00	R	0,00	EP	0,00
		CP	0,00	PC	0,00	I	0,00	ECP	0,00
		CS	0,00	TP	0,00	FPV	0,00	TR	0,00
Totale Programma	01 Trasporto ferroviario	RS	0,00	PR	0,00	R	0,00	EP	0,00
		CP	0,00	PC	0,00	I	0,00	ECP	0,00
		CS	0,00	TP	0,00	FPV	0,00	TR	0,00
1002	Programma 02	Trasporto pubblico locale							
Titolo 1	Spese correnti	RS	0,00	PR	0,00	R	0,00	EP	0,00
		CP	0,00	PC	0,00	I	0,00	ECP	0,00
		CS	0,00	TP	0,00	FPV	0,00	TR	0,00
Titolo 2	Spese in conto capitale	RS	0,00	PR	0,00	R	0,00	EP	0,00
		CP	0,00	PC	0,00	I	0,00	ECP	0,00
		CS	0,00	TP	0,00	FPV	0,00	TR	0,00

CONTO DEL BILANCIO - GESTIONE DELLE SPESE

MISSIONE, PROGRAMMA, TITOLO	DENOMINAZIONE	RESIDUI PASSIVI AL 01/01/2024 (RS)		PAGAMENTI IN C/RESIDUI (PR)		RIACCERTAMENTO RESIDUI (R)		RESIDUI PASSIVI DA ESERCIZI PRECEDENTI (EP=RS-PR+R)			
		PREVISIONI DEFINITIVE DI COMPETENZA (CP)		PAGAMENTI IN C/COMPETENZA (PC)		IMPEGNI (I)		ECONOMIE DI COMPETENZA (ECP=CP-I-FPV)		RESIDUI PASSIVI DA ESERCIZIO DI COMPETENZA (EC=I-PC)	
		PREVISIONI DEFINITIVE DI CASSA (CS)		TOTALE PAGAMENTI (TP=PR+PC)		FONDO PLURIENNALE VINCOLATO (FPV)				TOTALE RESIDUI PASSIVI DA RIPORTARE (TR=EP+EC)	
Titolo 3	Spese per incremento attivita' finanziarie	RS	0,00	PR	0,00	R	0,00			EP	0,00
		CP	0,00	PC	0,00	I	0,00	ECP	0,00	EC	0,00
		CS	0,00	TP	0,00	FPV	0,00			TR	0,00
Totale Programma 02	Trasporto pubblico locale	RS	0,00	PR	0,00	R	0,00			EP	0,00
		CP	0,00	PC	0,00	I	0,00	ECP	0,00	EC	0,00
		CS	0,00	TP	0,00	FPV	0,00			TR	0,00
1003 Programma 03	Trasporto per vie d'acqua										
Titolo 1	Spese correnti	RS	0,00	PR	0,00	R	0,00			EP	0,00
		CP	0,00	PC	0,00	I	0,00	ECP	0,00	EC	0,00
		CS	0,00	TP	0,00	FPV	0,00			TR	0,00
Titolo 2	Spese in conto capitale	RS	0,00	PR	0,00	R	0,00			EP	0,00
		CP	0,00	PC	0,00	I	0,00	ECP	0,00	EC	0,00
		CS	0,00	TP	0,00	FPV	0,00			TR	0,00
Titolo 3	Spese per incremento attivita' finanziarie	RS	0,00	PR	0,00	R	0,00			EP	0,00
		CP	0,00	PC	0,00	I	0,00	ECP	0,00	EC	0,00
		CS	0,00	TP	0,00	FPV	0,00			TR	0,00
Totale Programma 03	Trasporto per vie d'acqua	RS	0,00	PR	0,00	R	0,00			EP	0,00
		CP	0,00	PC	0,00	I	0,00	ECP	0,00	EC	0,00
		CS	0,00	TP	0,00	FPV	0,00			TR	0,00
1004 Programma 04	Altre modalità di trasporto										
Titolo 1	Spese correnti	RS	0,00	PR	0,00	R	0,00			EP	0,00
		CP	0,00	PC	0,00	I	0,00	ECP	0,00	EC	0,00
		CS	0,00	TP	0,00	FPV	0,00			TR	0,00

CONTO DEL BILANCIO - GESTIONE DELLE SPESE

MISSIONE, PROGRAMMA, TITOLO	DENOMINAZIONE	RESIDUI PASSIVI AL 01/01/2024 (RS)		PAGAMENTI IN C/RESIDUI (PR)		RIACCERTAMENTO RESIDUI (R)		RESIDUI PASSIVI DA ESERCIZI PRECEDENTI (EP=RS-PR+R)			
		PREVISIONI DEFINITIVE DI COMPETENZA (CP)		PAGAMENTI IN C/COMPETENZA (PC)		IMPEGNI (I)		ECONOMIE DI COMPETENZA (ECP=CP-I-FPV)		RESIDUI PASSIVI DA ESERCIZIO DI COMPETENZA (EC=I-PC)	
		PREVISIONI DEFINITIVE DI CASSA (CS)		TOTALE PAGAMENTI (TP=PR+PC)		FONDO PLURIENNALE VINCOLATO (FPV)				TOTALE RESIDUI PASSIVI DA RIPORTARE (TR=EP+EC)	
Titolo 2	Spese in conto capitale	RS	0,00	PR	0,00	R	0,00			EP	0,00
		CP	0,00	PC	0,00	I	0,00	ECP	0,00	EC	0,00
		CS	0,00	TP	0,00	FPV	0,00			TR	0,00
Titolo 3	Spese per incremento attivita' finanziarie	RS	0,00	PR	0,00	R	0,00			EP	0,00
		CP	0,00	PC	0,00	I	0,00	ECP	0,00	EC	0,00
		CS	0,00	TP	0,00	FPV	0,00			TR	0,00
Totale Programma	04 Altre modalità di trasporto	RS	0,00	PR	0,00	R	0,00			EP	0,00
		CP	0,00	PC	0,00	I	0,00	ECP	0,00	EC	0,00
		CS	0,00	TP	0,00	FPV	0,00			TR	0,00
1005 Programma	05 Viabilità e infrastrutture stradali										
Titolo 1	Spese correnti	RS	0,00	PR	0,00	R	0,00			EP	0,00
		CP	0,00	PC	0,00	I	0,00	ECP	0,00	EC	0,00
		CS	0,00	TP	0,00	FPV	0,00			TR	0,00
Titolo 2	Spese in conto capitale	RS	0,00	PR	0,00	R	0,00			EP	0,00
		CP	0,00	PC	0,00	I	0,00	ECP	0,00	EC	0,00
		CS	0,00	TP	0,00	FPV	0,00			TR	0,00
Titolo 3	Spese per incremento attivita' finanziarie	RS	0,00	PR	0,00	R	0,00			EP	0,00
		CP	0,00	PC	0,00	I	0,00	ECP	0,00	EC	0,00
		CS	0,00	TP	0,00	FPV	0,00			TR	0,00
Totale Programma	05 Viabilità e infrastrutture stradali	RS	0,00	PR	0,00	R	0,00			EP	0,00
		CP	0,00	PC	0,00	I	0,00	ECP	0,00	EC	0,00
		CS	0,00	TP	0,00	FPV	0,00			TR	0,00
TOTALE MISSIONE 10	Trasporti e diritto alla mobilità	RS	0,00	PR	0,00	R	0,00			EP	0,00
		CP	0,00	PC	0,00	I	0,00	ECP	0,00	EC	0,00
		CS	0,00	TP	0,00	FPV	0,00			TR	0,00

CONTO DEL BILANCIO - GESTIONE DELLE SPESE

MISSIONE, PROGRAMMA, TITOLO	DENOMINAZIONE	RESIDUI PASSIVI AL 01/01/2024 (RS)		PAGAMENTI IN C/RESIDUI (PR)		RIACCERTAMENTO RESIDUI (R)		RESIDUI PASSIVI DA ESERCIZI PRECEDENTI (EP=RS-PR+R)	
		PREVISIONI DEFINITIVE DI COMPETENZA (CP)		PAGAMENTI IN C/COMPETENZA (PC)		IMPEGNI (I)		ECONOMIE DI COMPETENZA (ECP=CP-I-FPV)	
		PREVISIONI DEFINITIVE DI CASSA (CS)		TOTALE PAGAMENTI (TP=PR+PC)		FONDO PLURIENNALE VINCOLATO (FPV)		TOTALE RESIDUI PASSIVI DA RIPORTARE (TR=EP+EC)	
<i>MISSIONE</i> 11	<i>Soccorso civile</i>								
1101	Programma 01	Sistema di protezione civile							
Titolo 1	Spese correnti	RS	0,00	PR	0,00	R	0,00	EP	0,00
		CP	0,00	PC	0,00	I	0,00	ECP	0,00
		CS	0,00	TP	0,00	FPV	0,00	TR	0,00
Titolo 2	Spese in conto capitale	RS	0,00	PR	0,00	R	0,00	EP	0,00
		CP	0,00	PC	0,00	I	0,00	ECP	0,00
		CS	0,00	TP	0,00	FPV	0,00	TR	0,00
Titolo 3	Spese per incremento attivita' finanziarie	RS	0,00	PR	0,00	R	0,00	EP	0,00
		CP	0,00	PC	0,00	I	0,00	ECP	0,00
		CS	0,00	TP	0,00	FPV	0,00	TR	0,00
Totale Programma	01 Sistema di protezione civile	RS	0,00	PR	0,00	R	0,00	EP	0,00
		CP	0,00	PC	0,00	I	0,00	ECP	0,00
		CS	0,00	TP	0,00	FPV	0,00	TR	0,00
1102	Programma 02	Interventi a seguito di calamità naturali							
Titolo 1	Spese correnti	RS	0,00	PR	0,00	R	0,00	EP	0,00
		CP	0,00	PC	0,00	I	0,00	ECP	0,00
		CS	0,00	TP	0,00	FPV	0,00	TR	0,00
Titolo 2	Spese in conto capitale	RS	0,00	PR	0,00	R	0,00	EP	0,00
		CP	0,00	PC	0,00	I	0,00	ECP	0,00
		CS	0,00	TP	0,00	FPV	0,00	TR	0,00

CONTO DEL BILANCIO - GESTIONE DELLE SPESE

MISSIONE, PROGRAMMA, TITOLO	DENOMINAZIONE	RESIDUI PASSIVI AL 01/01/2024 (RS)		PAGAMENTI IN C/RESIDUI (PR)		RIACCERTAMENTO RESIDUI (R)		RESIDUI PASSIVI DA ESERCIZI PRECEDENTI (EP=RS-PR+R)			
		PREVISIONI DEFINITIVE DI COMPETENZA (CP)		PAGAMENTI IN C/COMPETENZA (PC)		IMPEGNI (I)		ECONOMIE DI COMPETENZA (ECP=CP-I-FPV)		RESIDUI PASSIVI DA ESERCIZIO DI COMPETENZA (EC=I-PC)	
		PREVISIONI DEFINITIVE DI CASSA (CS)		TOTALE PAGAMENTI (TP=PR+PC)		FONDO PLURIENNALE VINCOLATO (FPV)				TOTALE RESIDUI PASSIVI DA RIPORTARE (TR=EP+EC)	
Titolo 3	Spese per incremento attivita' finanziarie	RS	0,00	PR	0,00	R	0,00			EP	0,00
		CP	0,00	PC	0,00	I	0,00	ECP	0,00	EC	0,00
		CS	0,00	TP	0,00	FPV	0,00			TR	0,00
Totale Programma 02	Interventi a seguito di calamità naturali	RS	0,00	PR	0,00	R	0,00			EP	0,00
		CP	0,00	PC	0,00	I	0,00	ECP	0,00	EC	0,00
		CS	0,00	TP	0,00	FPV	0,00			TR	0,00
TOTALE MISSIONE 11	Soccorso civile	RS	0,00	PR	0,00	R	0,00			EP	0,00
		CP	0,00	PC	0,00	I	0,00	ECP	0,00	EC	0,00
		CS	0,00	TP	0,00	FPV	0,00			TR	0,00

CONTO DEL BILANCIO - GESTIONE DELLE SPESE

MISSIONE, PROGRAMMA, TITOLO	DENOMINAZIONE	RESIDUI PASSIVI AL 01/01/2024 (RS)		PAGAMENTI IN C/RESIDUI (PR)		RIACCERTAMENTO RESIDUI (R)		RESIDUI PASSIVI DA ESERCIZI PRECEDENTI (EP=RS-PR+R)	
		PREVISIONI DEFINITIVE DI COMPETENZA (CP)		PAGAMENTI IN C/COMPETENZA (PC)		IMPEGNI (I)		ECONOMIE DI COMPETENZA (ECP=CP-I-FPV)	
		PREVISIONI DEFINITIVE DI CASSA (CS)		TOTALE PAGAMENTI (TP=PR+PC)		FONDO PLURIENNALE VINCOLATO (FPV)		TOTALE RESIDUI PASSIVI DA RIPORTARE (TR=EP+EC)	
<i>MISSIONE</i> 12	<i>Diritti sociali, politiche sociali e famiglia</i>								
1201 Programma 01	Interventi per l'infanzia e i minori e per asili nido								
Titolo 1	Spese correnti	RS	0,00	PR	0,00	R	0,00	EP	0,00
		CP	0,00	PC	0,00	I	0,00	EC	0,00
		CS	0,00	TP	0,00	FPV	0,00	TR	0,00
Titolo 2	Spese in conto capitale	RS	0,00	PR	0,00	R	0,00	EP	0,00
		CP	0,00	PC	0,00	I	0,00	EC	0,00
		CS	0,00	TP	0,00	FPV	0,00	TR	0,00
Titolo 3	Spese per incremento attivita' finanziarie	RS	0,00	PR	0,00	R	0,00	EP	0,00
		CP	0,00	PC	0,00	I	0,00	EC	0,00
		CS	0,00	TP	0,00	FPV	0,00	TR	0,00
Totale Programma 01	Interventi per l'infanzia e i minori e per asili nido	RS	0,00	PR	0,00	R	0,00	EP	0,00
		CP	0,00	PC	0,00	I	0,00	EC	0,00
		CS	0,00	TP	0,00	FPV	0,00	TR	0,00
1202 Programma 02	Interventi per la disabilità								
Titolo 1	Spese correnti	RS	0,00	PR	0,00	R	0,00	EP	0,00
		CP	0,00	PC	0,00	I	0,00	EC	0,00
		CS	0,00	TP	0,00	FPV	0,00	TR	0,00
Titolo 2	Spese in conto capitale	RS	0,00	PR	0,00	R	0,00	EP	0,00
		CP	0,00	PC	0,00	I	0,00	EC	0,00
		CS	0,00	TP	0,00	FPV	0,00	TR	0,00

CONTO DEL BILANCIO - GESTIONE DELLE SPESE

MISSIONE, PROGRAMMA, TITOLO	DENOMINAZIONE	RESIDUI PASSIVI AL 01/01/2024 (RS)		PAGAMENTI IN C/RESIDUI (PR)		RIACCERTAMENTO RESIDUI (R)		RESIDUI PASSIVI DA ESERCIZI PRECEDENTI (EP=RS-PR+R)			
		PREVISIONI DEFINITIVE DI COMPETENZA (CP)		PAGAMENTI IN C/COMPETENZA (PC)		IMPEGNI (I)		ECONOMIE DI COMPETENZA (ECP=CP-I-FPV)		RESIDUI PASSIVI DA ESERCIZIO DI COMPETENZA (EC=I-PC)	
		PREVISIONI DEFINITIVE DI CASSA (CS)		TOTALE PAGAMENTI (TP=PR+PC)		FONDO PLURIENNALE VINCOLATO (FPV)				TOTALE RESIDUI PASSIVI DA RIPORTARE (TR=EP+EC)	
Titolo 3	Spese per incremento attivita' finanziarie	RS	0,00	PR	0,00	R	0,00			EP	0,00
		CP	0,00	PC	0,00	I	0,00	ECP	0,00	EC	0,00
		CS	0,00	TP	0,00	FPV	0,00			TR	0,00
Totale Programma 02	Interventi per la disabilita'	RS	0,00	PR	0,00	R	0,00			EP	0,00
		CP	0,00	PC	0,00	I	0,00	ECP	0,00	EC	0,00
		CS	0,00	TP	0,00	FPV	0,00			TR	0,00
1203 Programma 03	Interventi per gli anziani										
Titolo 1	Spese correnti	RS	0,00	PR	0,00	R	0,00			EP	0,00
		CP	0,00	PC	0,00	I	0,00	ECP	0,00	EC	0,00
		CS	0,00	TP	0,00	FPV	0,00			TR	0,00
Titolo 2	Spese in conto capitale	RS	0,00	PR	0,00	R	0,00			EP	0,00
		CP	0,00	PC	0,00	I	0,00	ECP	0,00	EC	0,00
		CS	0,00	TP	0,00	FPV	0,00			TR	0,00
Titolo 3	Spese per incremento attivita' finanziarie	RS	0,00	PR	0,00	R	0,00			EP	0,00
		CP	0,00	PC	0,00	I	0,00	ECP	0,00	EC	0,00
		CS	0,00	TP	0,00	FPV	0,00			TR	0,00
Totale Programma 03	Interventi per gli anziani	RS	0,00	PR	0,00	R	0,00			EP	0,00
		CP	0,00	PC	0,00	I	0,00	ECP	0,00	EC	0,00
		CS	0,00	TP	0,00	FPV	0,00			TR	0,00
1204 Programma 04	Interventi per soggetti a rischio di esclusione sociale										
Titolo 1	Spese correnti	RS	49.197,03	PR	0,00	R	-49.197,03			EP	0,00
		CP	0,00	PC	0,00	I	0,00	ECP	0,00	EC	0,00
		CS	49.197,03	TP	0,00	FPV	0,00			TR	0,00

CONTO DEL BILANCIO - GESTIONE DELLE SPESE

MISSIONE, PROGRAMMA, TITOLO	DENOMINAZIONE	RESIDUI PASSIVI AL 01/01/2024 (RS)		PAGAMENTI IN C/RESIDUI (PR)		RIACCERTAMENTO RESIDUI (R)		RESIDUI PASSIVI DA ESERCIZI PRECEDENTI (EP=RS-PR+R)			
		PREVISIONI DEFINITIVE DI COMPETENZA (CP)		PAGAMENTI IN C/COMPETENZA (PC)		IMPEGNI (I)		ECONOMIE DI COMPETENZA (ECP=CP-I-FPV)		RESIDUI PASSIVI DA ESERCIZIO DI COMPETENZA (EC=I-PC)	
		PREVISIONI DEFINITIVE DI CASSA (CS)		TOTALE PAGAMENTI (TP=PR+PC)		FONDO PLURIENNALE VINCOLATO (FPV)				TOTALE RESIDUI PASSIVI DA RIPORTARE (TR=EP+EC)	
Titolo 1	Spese correnti	RS	0,00	PR	0,00	R	0,00			EP	0,00
		CP	0,00	PC	0,00	I	0,00	ECP	0,00	EC	0,00
		CS	0,00	TP	0,00	FPV	0,00			TR	0,00
Titolo 2	Spese in conto capitale	RS	0,00	PR	0,00	R	0,00			EP	0,00
		CP	0,00	PC	0,00	I	0,00	ECP	0,00	EC	0,00
		CS	0,00	TP	0,00	FPV	0,00			TR	0,00
Titolo 3	Spese per incremento attivita' finanziarie	RS	0,00	PR	0,00	R	0,00			EP	0,00
		CP	0,00	PC	0,00	I	0,00	ECP	0,00	EC	0,00
		CS	0,00	TP	0,00	FPV	0,00			TR	0,00
Totale Programma 06	Interventi per il diritto alla casa	RS	0,00	PR	0,00	R	0,00			EP	0,00
		CP	0,00	PC	0,00	I	0,00	ECP	0,00	EC	0,00
		CS	0,00	TP	0,00	FPV	0,00			TR	0,00
1207 Programma 07	Programmazione e governo della rete dei servizi socio-sanitari e sociali										
Titolo 1	Spese correnti	RS	0,00	PR	0,00	R	0,00			EP	0,00
		CP	0,00	PC	0,00	I	0,00	ECP	0,00	EC	0,00
		CS	0,00	TP	0,00	FPV	0,00			TR	0,00
Titolo 2	Spese in conto capitale	RS	0,00	PR	0,00	R	0,00			EP	0,00
		CP	0,00	PC	0,00	I	0,00	ECP	0,00	EC	0,00
		CS	0,00	TP	0,00	FPV	0,00			TR	0,00
Titolo 3	Spese per incremento attivita' finanziarie	RS	0,00	PR	0,00	R	0,00			EP	0,00
		CP	0,00	PC	0,00	I	0,00	ECP	0,00	EC	0,00
		CS	0,00	TP	0,00	FPV	0,00			TR	0,00

CONTO DEL BILANCIO - GESTIONE DELLE SPESE

MISSIONE, PROGRAMMA, TITOLO	DENOMINAZIONE	RESIDUI PASSIVI AL 01/01/2024 (RS)		PAGAMENTI IN C/RESIDUI (PR)		RIACCERTAMENTO RESIDUI (R)		RESIDUI PASSIVI DA ESERCIZI PRECEDENTI (EP=RS-PR+R)			
		PREVISIONI DEFINITIVE DI COMPETENZA (CP)		PAGAMENTI IN C/COMPETENZA (PC)		IMPEGNI (I)		ECONOMIE DI COMPETENZA (ECP=CP-I-FPV)			
		PREVISIONI DEFINITIVE DI CASSA (CS)		TOTALE PAGAMENTI (TP=PR+PC)		FONDO PLURIENNALE VINCOLATO (FPV)		TOTALE RESIDUI PASSIVI DA RIPORTARE (TR=EP+EC)			
Totale Programma	07 Programmazione e governo della rete dei servizi socio-sanitari e sociali	RS	0,00	PR	0,00	R	0,00	ECP	0,00	EP	0,00
		CP	0,00	PC	0,00	I	0,00			EC	0,00
		CS	0,00	TP	0,00	FPV	0,00			TR	0,00
1208 Programma	08 Cooperazione e associazionismo										
Titolo 1	Spese correnti	RS	0,00	PR	0,00	R	0,00	ECP	0,00	EP	0,00
		CP	0,00	PC	0,00	I	0,00			EC	0,00
		CS	0,00	TP	0,00	FPV	0,00			TR	0,00
Titolo 2	Spese in conto capitale	RS	0,00	PR	0,00	R	0,00	ECP	0,00	EP	0,00
		CP	0,00	PC	0,00	I	0,00			EC	0,00
		CS	0,00	TP	0,00	FPV	0,00			TR	0,00
Titolo 3	Spese per incremento attivita' finanziarie	RS	0,00	PR	0,00	R	0,00	ECP	0,00	EP	0,00
		CP	0,00	PC	0,00	I	0,00			EC	0,00
		CS	0,00	TP	0,00	FPV	0,00			TR	0,00
Totale Programma	08 Cooperazione e associazionismo	RS	0,00	PR	0,00	R	0,00	ECP	0,00	EP	0,00
		CP	0,00	PC	0,00	I	0,00			EC	0,00
		CS	0,00	TP	0,00	FPV	0,00			TR	0,00
1209 Programma	09 Servizio necroscopico e cimiteriale										
Titolo 1	Spese correnti	RS	0,00	PR	0,00	R	0,00	ECP	0,00	EP	0,00
		CP	0,00	PC	0,00	I	0,00			EC	0,00
		CS	0,00	TP	0,00	FPV	0,00			TR	0,00
Titolo 2	Spese in conto capitale	RS	0,00	PR	0,00	R	0,00	ECP	0,00	EP	0,00
		CP	0,00	PC	0,00	I	0,00			EC	0,00
		CS	0,00	TP	0,00	FPV	0,00			TR	0,00

CONTO DEL BILANCIO - GESTIONE DELLE SPESE

MISSIONE, PROGRAMMA, TITOLO	DENOMINAZIONE	RESIDUI PASSIVI AL 01/01/2024 (RS)		PAGAMENTI IN C/RESIDUI (PR)		RIACCERTAMENTO RESIDUI (R)		RESIDUI PASSIVI DA ESERCIZI PRECEDENTI (EP=RS-PR+R)			
		PREVISIONI DEFINITIVE DI COMPETENZA (CP)		PAGAMENTI IN C/COMPETENZA (PC)		IMPEGNI (I)		ECONOMIE DI COMPETENZA (ECP=CP-I-FPV)		RESIDUI PASSIVI DA ESERCIZIO DI COMPETENZA (EC=I-PC)	
		PREVISIONI DEFINITIVE DI CASSA (CS)		TOTALE PAGAMENTI (TP=PR+PC)		FONDO PLURIENNALE VINCOLATO (FPV)				TOTALE RESIDUI PASSIVI DA RIPORTARE (TR=EP+EC)	
Titolo 3	Spese per incremento attivita' finanziarie	RS	0,00	PR	0,00	R	0,00			EP	0,00
		CP	0,00	PC	0,00	I	0,00	ECP	0,00	EC	0,00
		CS	0,00	TP	0,00	FPV	0,00			TR	0,00
Totale Programma 09	Servizio necroscopico e cimiteriale	RS	0,00	PR	0,00	R	0,00			EP	0,00
		CP	0,00	PC	0,00	I	0,00	ECP	0,00	EC	0,00
		CS	0,00	TP	0,00	FPV	0,00			TR	0,00
TOTALE MISSIONE 12	Diritti sociali, politiche sociali e famiglia	RS	49.197,03	PR	0,00	R	-49.197,03			EP	0,00
		CP	0,00	PC	0,00	I	0,00	ECP	0,00	EC	0,00
		CS	49.197,03	TP	0,00	FPV	0,00			TR	0,00

CONTO DEL BILANCIO - GESTIONE DELLE SPESE

MISSIONE, PROGRAMMA, TITOLO	DENOMINAZIONE	RESIDUI PASSIVI AL 01/01/2024 (RS)		PAGAMENTI IN C/RESIDUI (PR)		RIACCERTAMENTO RESIDUI (R)		RESIDUI PASSIVI DA ESERCIZI PRECEDENTI (EP=RS-PR+R)	
		PREVISIONI DEFINITIVE DI COMPETENZA (CP)		PAGAMENTI IN C/COMPETENZA (PC)		IMPEGNI (I)		ECONOMIE DI COMPETENZA (ECP=CP-I-FPV)	
		PREVISIONI DEFINITIVE DI CASSA (CS)		TOTALE PAGAMENTI (TP=PR+PC)		FONDO PLURIENNALE VINCOLATO (FPV)		TOTALE RESIDUI PASSIVI DA RIPORTARE (TR=EP+EC)	
<i>MISSIONE</i> 13	<i>Tutela della salute</i>								
1301 Programma 01	Servizio sanitario regionale - finanziamento ordinario corrente per la garanzia dei LEA								
Titolo 1	Spese correnti	RS	0,00	PR	0,00	R	0,00	EP	0,00
		CP	0,00	PC	0,00	I	0,00	ECP	0,00
		CS	0,00	TP	0,00	FPV	0,00	TR	0,00
Totale Programma 01	Servizio sanitario regionale - finanziamento ordinario corrente per la garanzia dei LEA	RS	0,00	PR	0,00	R	0,00	EP	0,00
		CP	0,00	PC	0,00	I	0,00	ECP	0,00
		CS	0,00	TP	0,00	FPV	0,00	TR	0,00
1302 Programma 02	Servizio sanitario regionale - finanziamento aggiuntivo corrente per livelli di assistenza superiori ai LEA								
Titolo 1	Spese correnti	RS	0,00	PR	0,00	R	0,00	EP	0,00
		CP	0,00	PC	0,00	I	0,00	ECP	0,00
		CS	0,00	TP	0,00	FPV	0,00	TR	0,00
Totale Programma 02	Servizio sanitario regionale - finanziamento aggiuntivo corrente per livelli di assistenza superiori ai LEA	RS	0,00	PR	0,00	R	0,00	EP	0,00
		CP	0,00	PC	0,00	I	0,00	ECP	0,00
		CS	0,00	TP	0,00	FPV	0,00	TR	0,00
1303 Programma 03	Servizio sanitario regionale - finanziamento aggiuntivo corrente per la copertura dello squilibrio di bilancio corrente								

CONTO DEL BILANCIO - GESTIONE DELLE SPESE

MISSIONE, PROGRAMMA, TITOLO	DENOMINAZIONE	RESIDUI PASSIVI AL 01/01/2024 (RS)		PAGAMENTI IN C/RESIDUI (PR)		RIACCERTAMENTO RESIDUI (R)		RESIDUI PASSIVI DA ESERCIZI PRECEDENTI (EP=RS-PR+R)	
		PREVISIONI DEFINITIVE DI COMPETENZA (CP)		PAGAMENTI IN C/COMPETENZA (PC)		IMPEGNI (I)		ECONOMIE DI COMPETENZA (ECP=CP-I-FPV)	
		PREVISIONI DEFINITIVE DI CASSA (CS)		TOTALE PAGAMENTI (TP=PR+PC)		FONDO PLURIENNALE VINCOLATO (FPV)		TOTALE RESIDUI PASSIVI DA RIPORTARE (TR=EP+EC)	
Titolo 1	Spese correnti	RS	0,00	PR	0,00	R	0,00	EP	0,00
		CP	0,00	PC	0,00	I	0,00	ECP	0,00
		CS	0,00	TP	0,00	FPV	0,00	TR	0,00
Totale Programma	Servizio sanitario regionale - finanziamento aggiuntivo corrente per la copertura dello squilibrio di bilancio corrente	RS	0,00	PR	0,00	R	0,00	EP	0,00
		CP	0,00	PC	0,00	I	0,00	ECP	0,00
		CS	0,00	TP	0,00	FPV	0,00	TR	0,00
1304 Programma	Servizio sanitario regionale - ripiano di disavanzi sanitari relativi ad esercizi progressi								
Titolo 2	Spese in conto capitale	RS	0,00	PR	0,00	R	0,00	EP	0,00
		CP	0,00	PC	0,00	I	0,00	ECP	0,00
		CS	0,00	TP	0,00	FPV	0,00	TR	0,00
Totale Programma	Servizio sanitario regionale - ripiano di disavanzi sanitari relativi ad esercizi progressi	RS	0,00	PR	0,00	R	0,00	EP	0,00
		CP	0,00	PC	0,00	I	0,00	ECP	0,00
		CS	0,00	TP	0,00	FPV	0,00	TR	0,00
1305 Programma	Servizio sanitario regionale - investimenti sanitari								
Titolo 2	Spese in conto capitale	RS	0,00	PR	0,00	R	0,00	EP	0,00
		CP	0,00	PC	0,00	I	0,00	ECP	0,00
		CS	0,00	TP	0,00	FPV	0,00	TR	0,00
Titolo 3	Spese per incremento attivita' finanziarie	RS	0,00	PR	0,00	R	0,00	EP	0,00
		CP	0,00	PC	0,00	I	0,00	ECP	0,00
		CS	0,00	TP	0,00	FPV	0,00	TR	0,00

CONTO DEL BILANCIO - GESTIONE DELLE SPESE

MISSIONE, PROGRAMMA, TITOLO	DENOMINAZIONE	RESIDUI PASSIVI AL 01/01/2024 (RS)		PAGAMENTI IN C/RESIDUI (PR)		RIACCERTAMENTO RESIDUI (R)		RESIDUI PASSIVI DA ESERCIZI PRECEDENTI (EP=RS-PR+R)			
		PREVISIONI DEFINITIVE DI COMPETENZA (CP)		PAGAMENTI IN C/COMPETENZA (PC)		IMPEGNI (I)		ECONOMIE DI COMPETENZA (ECP=CP-I-FPV)		RESIDUI PASSIVI DA ESERCIZIO DI COMPETENZA (EC=I-PC)	
		PREVISIONI DEFINITIVE DI CASSA (CS)		TOTALE PAGAMENTI (TP=PR+PC)		FONDO PLURIENNALE VINCOLATO (FPV)				TOTALE RESIDUI PASSIVI DA RIPORTARE (TR=EP+EC)	
Totale Programma	05 Servizio sanitario regionale - investimenti sanitari	RS	0,00	PR	0,00	R	0,00			EP	0,00
		CP	0,00	PC	0,00	I	0,00	ECP	0,00	EC	0,00
		CS	0,00	TP	0,00	FPV	0,00			TR	0,00
1306 Programma	06 Servizio sanitario regionale - restituzione maggiori gettiti SSN										
Titolo 1	Spese correnti	RS	0,00	PR	0,00	R	0,00			EP	0,00
		CP	0,00	PC	0,00	I	0,00	ECP	0,00	EC	0,00
		CS	0,00	TP	0,00	FPV	0,00			TR	0,00
Totale Programma	06 Servizio sanitario regionale - restituzione maggiori gettiti SSN	RS	0,00	PR	0,00	R	0,00			EP	0,00
		CP	0,00	PC	0,00	I	0,00	ECP	0,00	EC	0,00
		CS	0,00	TP	0,00	FPV	0,00			TR	0,00
1307 Programma	07 Ulteriori spese in materia sanitaria										
Titolo 1	Spese correnti	RS	0,00	PR	0,00	R	0,00			EP	0,00
		CP	0,00	PC	0,00	I	0,00	ECP	0,00	EC	0,00
		CS	0,00	TP	0,00	FPV	0,00			TR	0,00
Titolo 2	Spese in conto capitale	RS	0,00	PR	0,00	R	0,00			EP	0,00
		CP	0,00	PC	0,00	I	0,00	ECP	0,00	EC	0,00
		CS	0,00	TP	0,00	FPV	0,00			TR	0,00
Titolo 3	Spese per incremento attivita' finanziarie	RS	0,00	PR	0,00	R	0,00			EP	0,00
		CP	0,00	PC	0,00	I	0,00	ECP	0,00	EC	0,00
		CS	0,00	TP	0,00	FPV	0,00			TR	0,00
Totale Programma	07 Ulteriori spese in materia sanitaria	RS	0,00	PR	0,00	R	0,00			EP	0,00
		CP	0,00	PC	0,00	I	0,00	ECP	0,00	EC	0,00
		CS	0,00	TP	0,00	FPV	0,00			TR	0,00
TOTALE MISSIONE 13	Tutela della salute	RS	0,00	PR	0,00	R	0,00			EP	0,00

CONTO DEL BILANCIO - GESTIONE DELLE SPESE

MISSIONE, PROGRAMMA, TITOLO	DENOMINAZIONE	RESIDUI PASSIVI AL 01/01/2024 (RS)	PAGAMENTI IN C/RESIDUI (PR)	RIACCERTAMENTO RESIDUI (R)		RESIDUI PASSIVI DA ESERCIZI PRECEDENTI (EP=RS-PR+R)
		PREVISIONI DEFINITIVE DI COMPETENZA (CP)	PAGAMENTI IN C/COMPETENZA (PC)	IMPEGNI (I)	ECONOMIE DI COMPETENZA (ECP=CP-I-FPV)	RESIDUI PASSIVI DA ESERCIZIO DI COMPETENZA (EC=I-PC)
		PREVISIONI DEFINITIVE DI CASSA (CS)	TOTALE PAGAMENTI (TP=PR+PC)	FONDO PLURIENNALE VINCOLATO (FPV)		TOTALE RESIDUI PASSIVI DA RIPORTARE (TR=EP+EC)
		CP 0,00	PC 0,00	I 0,00	ECP 0,00	EC 0,00
		CS 0,00	TP 0,00	FPV 0,00		TR 0,00

CONTO DEL BILANCIO - GESTIONE DELLE SPESE

MISSIONE, PROGRAMMA, TITOLO	DENOMINAZIONE	RESIDUI PASSIVI AL 01/01/2024 (RS)		PAGAMENTI IN C/RESIDUI (PR)		RIACCERTAMENTO RESIDUI (R)		RESIDUI PASSIVI DA ESERCIZI PRECEDENTI (EP=RS-PR+R)			
		PREVISIONI DEFINITIVE DI COMPETENZA (CP)		PAGAMENTI IN C/COMPETENZA (PC)		IMPEGNI (I)		ECONOMIE DI COMPETENZA (ECP=CP-I-FPV)			
		PREVISIONI DEFINITIVE DI CASSA (CS)		TOTALE PAGAMENTI (TP=PR+PC)		FONDO PLURIENNALE VINCOLATO (FPV)		TOTALE RESIDUI PASSIVI DA RIPORTARE (TR=EP+EC)			
<i>MISSIONE 14 Sviluppo economico e competitività</i>											
1401	Programma 01	Industria, e PMI e Artigianato									
Titolo 1	Spese correnti	RS	0,00	PR	0,00	R	0,00		EP	0,00	
		CP	0,00	PC	0,00	I	0,00	ECP	0,00	EC	0,00
		CS	0,00	TP	0,00	FPV	0,00			TR	0,00
Titolo 2	Spese in conto capitale	RS	0,00	PR	0,00	R	0,00		EP	0,00	
		CP	0,00	PC	0,00	I	0,00	ECP	0,00	EC	0,00
		CS	0,00	TP	0,00	FPV	0,00			TR	0,00
Titolo 3	Spese per incremento attivita' finanziarie	RS	0,00	PR	0,00	R	0,00		EP	0,00	
		CP	0,00	PC	0,00	I	0,00	ECP	0,00	EC	0,00
		CS	0,00	TP	0,00	FPV	0,00			TR	0,00
Totale Programma	01 Industria, e PMI e Artigianato	RS	0,00	PR	0,00	R	0,00		EP	0,00	
		CP	0,00	PC	0,00	I	0,00	ECP	0,00	EC	0,00
		CS	0,00	TP	0,00	FPV	0,00			TR	0,00
1402	Programma 02	Commercio - reti distributive - tutela dei consumatori									
Titolo 1	Spese correnti	RS	0,00	PR	0,00	R	0,00		EP	0,00	
		CP	0,00	PC	0,00	I	0,00	ECP	0,00	EC	0,00
		CS	0,00	TP	0,00	FPV	0,00			TR	0,00
Titolo 2	Spese in conto capitale	RS	0,00	PR	0,00	R	0,00		EP	0,00	
		CP	0,00	PC	0,00	I	0,00	ECP	0,00	EC	0,00
		CS	0,00	TP	0,00	FPV	0,00			TR	0,00

CONTO DEL BILANCIO - GESTIONE DELLE SPESE

MISSIONE, PROGRAMMA, TITOLO	DENOMINAZIONE	RESIDUI PASSIVI AL 01/01/2024 (RS)		PAGAMENTI IN C/RESIDUI (PR)		RIACCERTAMENTO RESIDUI (R)		RESIDUI PASSIVI DA ESERCIZI PRECEDENTI (EP=RS-PR+R)	
		PREVISIONI DEFINITIVE DI COMPETENZA (CP)		PAGAMENTI IN C/COMPETENZA (PC)		IMPEGNI (I)		ECONOMIE DI COMPETENZA (ECP=CP-I-FPV)	
		PREVISIONI DEFINITIVE DI CASSA (CS)		TOTALE PAGAMENTI (TP=PR+PC)		FONDO PLURIENNALE VINCOLATO (FPV)		TOTALE RESIDUI PASSIVI DA RIPORTARE (TR=EP+EC)	
Titolo 3	Spese per incremento attivita' finanziarie	RS	0,00	PR	0,00	R	0,00	EP	0,00
		CP	0,00	PC	0,00	I	0,00	ECP	0,00
		CS	0,00	TP	0,00	FPV	0,00	TR	0,00
Totale Programma 02	Commercio - reti distributive - tutela dei consumatori	RS	0,00	PR	0,00	R	0,00	EP	0,00
		CP	0,00	PC	0,00	I	0,00	ECP	0,00
		CS	0,00	TP	0,00	FPV	0,00	TR	0,00
1403 Programma 03	Ricerca e innovazione								
Titolo 1	Spese correnti	RS	0,00	PR	0,00	R	0,00	EP	0,00
		CP	0,00	PC	0,00	I	0,00	ECP	0,00
		CS	0,00	TP	0,00	FPV	0,00	TR	0,00
Titolo 2	Spese in conto capitale	RS	0,00	PR	0,00	R	0,00	EP	0,00
		CP	0,00	PC	0,00	I	0,00	ECP	0,00
		CS	0,00	TP	0,00	FPV	0,00	TR	0,00
Titolo 3	Spese per incremento attivita' finanziarie	RS	0,00	PR	0,00	R	0,00	EP	0,00
		CP	0,00	PC	0,00	I	0,00	ECP	0,00
		CS	0,00	TP	0,00	FPV	0,00	TR	0,00
Totale Programma 03	Ricerca e innovazione	RS	0,00	PR	0,00	R	0,00	EP	0,00
		CP	0,00	PC	0,00	I	0,00	ECP	0,00
		CS	0,00	TP	0,00	FPV	0,00	TR	0,00
1404 Programma 04	Reti e altri servizi di pubblica utilità								
Titolo 1	Spese correnti	RS	0,00	PR	0,00	R	0,00	EP	0,00
		CP	0,00	PC	0,00	I	0,00	ECP	0,00
		CS	0,00	TP	0,00	FPV	0,00	TR	0,00

CONTO DEL BILANCIO - GESTIONE DELLE SPESE

MISSIONE, PROGRAMMA, TITOLO	DENOMINAZIONE	RESIDUI PASSIVI AL 01/01/2024 (RS)		PAGAMENTI IN C/RESIDUI (PR)		RIACCERTAMENTO RESIDUI (R)		RESIDUI PASSIVI DA ESERCIZI PRECEDENTI (EP=RS-PR+R)			
		PREVISIONI DEFINITIVE DI COMPETENZA (CP)		PAGAMENTI IN C/COMPETENZA (PC)		IMPEGNI (I)		ECONOMIE DI COMPETENZA (ECP=CP-I-FPV)		RESIDUI PASSIVI DA ESERCIZIO DI COMPETENZA (EC=I-PC)	
		PREVISIONI DEFINITIVE DI CASSA (CS)		TOTALE PAGAMENTI (TP=PR+PC)		FONDO PLURIENNALE VINCOLATO (FPV)				TOTALE RESIDUI PASSIVI DA RIPORTARE (TR=EP+EC)	
Titolo 2	Spese in conto capitale	RS	0,00	PR	0,00	R	0,00			EP	0,00
		CP	0,00	PC	0,00	I	0,00	ECP	0,00	EC	0,00
		CS	0,00	TP	0,00	FPV	0,00			TR	0,00
Titolo 3	Spese per incremento attivita' finanziarie	RS	0,00	PR	0,00	R	0,00			EP	0,00
		CP	0,00	PC	0,00	I	0,00	ECP	0,00	EC	0,00
		CS	0,00	TP	0,00	FPV	0,00			TR	0,00
Totale Programma	04 Reti e altri servizi di pubblica utilità	RS	0,00	PR	0,00	R	0,00			EP	0,00
		CP	0,00	PC	0,00	I	0,00	ECP	0,00	EC	0,00
		CS	0,00	TP	0,00	FPV	0,00			TR	0,00
TOTALE MISSIONE 14	Sviluppo economico e competitività	RS	0,00	PR	0,00	R	0,00			EP	0,00
		CP	0,00	PC	0,00	I	0,00	ECP	0,00	EC	0,00
		CS	0,00	TP	0,00	FPV	0,00			TR	0,00

CONTO DEL BILANCIO - GESTIONE DELLE SPESE

MISSIONE, PROGRAMMA, TITOLO	DENOMINAZIONE	RESIDUI PASSIVI AL 01/01/2024 (RS)		PAGAMENTI IN C/RESIDUI (PR)		RIACCERTAMENTO RESIDUI (R)		RESIDUI PASSIVI DA ESERCIZI PRECEDENTI (EP=RS-PR+R)	
		PREVISIONI DEFINITIVE DI COMPETENZA (CP)		PAGAMENTI IN C/COMPETENZA (PC)		IMPEGNI (I)		ECONOMIE DI COMPETENZA (ECP=CP-I-FPV)	
		PREVISIONI DEFINITIVE DI CASSA (CS)		TOTALE PAGAMENTI (TP=PR+PC)		FONDO PLURIENNALE VINCOLATO (FPV)		TOTALE RESIDUI PASSIVI DA RIPORTARE (TR=EP+EC)	
<i>MISSIONE</i> 15	<i>Politiche per il lavoro e la formazione professionale</i>								
1501 Programma	01 Servizi per lo sviluppo del mercato del lavoro								
Titolo 1	Spese correnti	RS	0,00	PR	0,00	R	0,00	EP	0,00
		CP	0,00	PC	0,00	I	0,00	ECP	0,00
		CS	0,00	TP	0,00	FPV	0,00	TR	0,00
Titolo 2	Spese in conto capitale	RS	0,00	PR	0,00	R	0,00	EP	0,00
		CP	0,00	PC	0,00	I	0,00	ECP	0,00
		CS	0,00	TP	0,00	FPV	0,00	TR	0,00
Titolo 3	Spese per incremento attivita' finanziarie	RS	0,00	PR	0,00	R	0,00	EP	0,00
		CP	0,00	PC	0,00	I	0,00	ECP	0,00
		CS	0,00	TP	0,00	FPV	0,00	TR	0,00
Totale Programma 01	Servizi per lo sviluppo del mercato del lavoro	RS	0,00	PR	0,00	R	0,00	EP	0,00
		CP	0,00	PC	0,00	I	0,00	ECP	0,00
		CS	0,00	TP	0,00	FPV	0,00	TR	0,00
1502 Programma	02 Formazione professionale								
Titolo 1	Spese correnti	RS	0,00	PR	0,00	R	0,00	EP	0,00
		CP	0,00	PC	0,00	I	0,00	ECP	0,00
		CS	0,00	TP	0,00	FPV	0,00	TR	0,00
Titolo 2	Spese in conto capitale	RS	0,00	PR	0,00	R	0,00	EP	0,00
		CP	0,00	PC	0,00	I	0,00	ECP	0,00
		CS	0,00	TP	0,00	FPV	0,00	TR	0,00

CONTO DEL BILANCIO - GESTIONE DELLE SPESE

MISSIONE, PROGRAMMA, TITOLO	DENOMINAZIONE	RESIDUI PASSIVI AL 01/01/2024 (RS)		PAGAMENTI IN C/RESIDUI (PR)		RIACCERTAMENTO RESIDUI (R)		RESIDUI PASSIVI DA ESERCIZI PRECEDENTI (EP=RS-PR+R)			
		PREVISIONI DEFINITIVE DI COMPETENZA (CP)		PAGAMENTI IN C/COMPETENZA (PC)		IMPEGNI (I)		ECONOMIE DI COMPETENZA (ECP=CP-I-FPV)		RESIDUI PASSIVI DA ESERCIZIO DI COMPETENZA (EC=I-PC)	
		PREVISIONI DEFINITIVE DI CASSA (CS)		TOTALE PAGAMENTI (TP=PR+PC)		FONDO PLURIENNALE VINCOLATO (FPV)				TOTALE RESIDUI PASSIVI DA RIPORTARE (TR=EP+EC)	
Titolo 3	Spese per incremento attivita' finanziarie	RS	0,00	PR	0,00	R	0,00			EP	0,00
		CP	0,00	PC	0,00	I	0,00	ECP	0,00	EC	0,00
		CS	0,00	TP	0,00	FPV	0,00			TR	0,00
Totale Programma 02	Formazione professionale	RS	0,00	PR	0,00	R	0,00			EP	0,00
		CP	0,00	PC	0,00	I	0,00	ECP	0,00	EC	0,00
		CS	0,00	TP	0,00	FPV	0,00			TR	0,00
1503 Programma 03	Sostegno all'occupazione										
Titolo 1	Spese correnti	RS	0,00	PR	0,00	R	0,00			EP	0,00
		CP	0,00	PC	0,00	I	0,00	ECP	0,00	EC	0,00
		CS	0,00	TP	0,00	FPV	0,00			TR	0,00
Titolo 2	Spese in conto capitale	RS	0,00	PR	0,00	R	0,00			EP	0,00
		CP	0,00	PC	0,00	I	0,00	ECP	0,00	EC	0,00
		CS	0,00	TP	0,00	FPV	0,00			TR	0,00
Titolo 3	Spese per incremento attivita' finanziarie	RS	0,00	PR	0,00	R	0,00			EP	0,00
		CP	0,00	PC	0,00	I	0,00	ECP	0,00	EC	0,00
		CS	0,00	TP	0,00	FPV	0,00			TR	0,00
Totale Programma 03	Sostegno all'occupazione	RS	0,00	PR	0,00	R	0,00			EP	0,00
		CP	0,00	PC	0,00	I	0,00	ECP	0,00	EC	0,00
		CS	0,00	TP	0,00	FPV	0,00			TR	0,00
TOTALE MISSIONE 15	Politiche per il lavoro e la formazione professionale	RS	0,00	PR	0,00	R	0,00			EP	0,00
		CP	0,00	PC	0,00	I	0,00	ECP	0,00	EC	0,00
		CS	0,00	TP	0,00	FPV	0,00			TR	0,00

CONTO DEL BILANCIO - GESTIONE DELLE SPESE

MISSIONE, PROGRAMMA, TITOLO	DENOMINAZIONE	RESIDUI PASSIVI AL 01/01/2024 (RS)		PAGAMENTI IN C/RESIDUI (PR)		RIACCERTAMENTO RESIDUI (R)		RESIDUI PASSIVI DA ESERCIZI PRECEDENTI (EP=RS-PR+R)	
		PREVISIONI DEFINITIVE DI COMPETENZA (CP)		PAGAMENTI IN C/COMPETENZA (PC)		IMPEGNI (I)		ECONOMIE DI COMPETENZA (ECP=CP-I-FPV)	
		PREVISIONI DEFINITIVE DI CASSA (CS)		TOTALE PAGAMENTI (TP=PR+PC)		FONDO PLURIENNALE VINCOLATO (FPV)		TOTALE RESIDUI PASSIVI DA RIPORTARE (TR=EP+EC)	
<i>MISSIONE</i> 16	<i>Agricoltura, politiche agroalimentari e pesca</i>								
1601 Programma 01	Sviluppo del settore agricolo e del sistema agroalimentare								
Titolo 1	Spese correnti	RS	0,00	PR	0,00	R	0,00	EP	0,00
		CP	0,00	PC	0,00	I	0,00	EC	0,00
		CS	0,00	TP	0,00	FPV	0,00	TR	0,00
Titolo 2	Spese in conto capitale	RS	0,00	PR	0,00	R	0,00	EP	0,00
		CP	0,00	PC	0,00	I	0,00	EC	0,00
		CS	0,00	TP	0,00	FPV	0,00	TR	0,00
Titolo 3	Spese per incremento attivita' finanziarie	RS	0,00	PR	0,00	R	0,00	EP	0,00
		CP	0,00	PC	0,00	I	0,00	EC	0,00
		CS	0,00	TP	0,00	FPV	0,00	TR	0,00
Totale Programma 01	Sviluppo del settore agricolo e del sistema agroalimentare	RS	0,00	PR	0,00	R	0,00	EP	0,00
		CP	0,00	PC	0,00	I	0,00	EC	0,00
		CS	0,00	TP	0,00	FPV	0,00	TR	0,00
1602 Programma 02	Caccia e pesca								
Titolo 1	Spese correnti	RS	0,00	PR	0,00	R	0,00	EP	0,00
		CP	0,00	PC	0,00	I	0,00	EC	0,00
		CS	0,00	TP	0,00	FPV	0,00	TR	0,00
Titolo 2	Spese in conto capitale	RS	0,00	PR	0,00	R	0,00	EP	0,00
		CP	0,00	PC	0,00	I	0,00	EC	0,00
		CS	0,00	TP	0,00	FPV	0,00	TR	0,00

CONTO DEL BILANCIO - GESTIONE DELLE SPESE

MISSIONE, PROGRAMMA, TITOLO	DENOMINAZIONE	RESIDUI PASSIVI AL 01/01/2024 (RS)		PAGAMENTI IN C/RESIDUI (PR)		RIACCERTAMENTO RESIDUI (R)		RESIDUI PASSIVI DA ESERCIZI PRECEDENTI (EP=RS-PR+R)			
		PREVISIONI DEFINITIVE DI COMPETENZA (CP)		PAGAMENTI IN C/COMPETENZA (PC)		IMPEGNI (I)		ECONOMIE DI COMPETENZA (ECP=CP-I-FPV)		RESIDUI PASSIVI DA ESERCIZIO DI COMPETENZA (EC=I-PC)	
		PREVISIONI DEFINITIVE DI CASSA (CS)		TOTALE PAGAMENTI (TP=PR+PC)		FONDO PLURIENNALE VINCOLATO (FPV)				TOTALE RESIDUI PASSIVI DA RIPORTARE (TR=EP+EC)	
Titolo 3	Spese per incremento attivita' finanziarie	RS	0,00	PR	0,00	R	0,00			EP	0,00
		CP	0,00	PC	0,00	I	0,00	ECP	0,00	EC	0,00
		CS	0,00	TP	0,00	FPV	0,00			TR	0,00
Totale Programma 02	Caccia e pesca	RS	0,00	PR	0,00	R	0,00			EP	0,00
		CP	0,00	PC	0,00	I	0,00	ECP	0,00	EC	0,00
		CS	0,00	TP	0,00	FPV	0,00			TR	0,00
TOTALE MISSIONE 16	Agricoltura, politiche agroalimentari e pesca	RS	0,00	PR	0,00	R	0,00			EP	0,00
		CP	0,00	PC	0,00	I	0,00	ECP	0,00	EC	0,00
		CS	0,00	TP	0,00	FPV	0,00			TR	0,00

CONTO DEL BILANCIO - GESTIONE DELLE SPESE

MISSIONE, PROGRAMMA, TITOLO	DENOMINAZIONE	RESIDUI PASSIVI AL 01/01/2024 (RS)		PAGAMENTI IN C/RESIDUI (PR)		RIACCERTAMENTO RESIDUI (R)		RESIDUI PASSIVI DA ESERCIZI PRECEDENTI (EP=RS-PR+R)	
		PREVISIONI DEFINITIVE DI COMPETENZA (CP)		PAGAMENTI IN C/COMPETENZA (PC)		IMPEGNI (I)		ECONOMIE DI COMPETENZA (ECP=CP-I-FPV)	
		PREVISIONI DEFINITIVE DI CASSA (CS)		TOTALE PAGAMENTI (TP=PR+PC)		FONDO PLURIENNALE VINCOLATO (FPV)		TOTALE RESIDUI PASSIVI DA RIPORTARE (TR=EP+EC)	
<i>MISSIONE 17</i>	<i>Energia e diversificazione delle fonti energetiche</i>								
1701	Programma 01	Fonti energetiche							
Titolo 1	Spese correnti	RS	0,00	PR	0,00	R	0,00	EP	0,00
		CP	0,00	PC	0,00	I	0,00	EC	0,00
		CS	0,00	TP	0,00	FPV	0,00	TR	0,00
Titolo 2	Spese in conto capitale	RS	0,00	PR	0,00	R	0,00	EP	0,00
		CP	0,00	PC	0,00	I	0,00	EC	0,00
		CS	0,00	TP	0,00	FPV	0,00	TR	0,00
Titolo 3	Spese per incremento attivita' finanziarie	RS	0,00	PR	0,00	R	0,00	EP	0,00
		CP	0,00	PC	0,00	I	0,00	EC	0,00
		CS	0,00	TP	0,00	FPV	0,00	TR	0,00
Totale Programma 01	Fonti energetiche	RS	0,00	PR	0,00	R	0,00	EP	0,00
		CP	0,00	PC	0,00	I	0,00	EC	0,00
		CS	0,00	TP	0,00	FPV	0,00	TR	0,00
TOTALE MISSIONE 17	Energia e diversificazione delle fonti energetiche	RS	0,00	PR	0,00	R	0,00	EP	0,00
		CP	0,00	PC	0,00	I	0,00	EC	0,00
		CS	0,00	TP	0,00	FPV	0,00	TR	0,00

CONTO DEL BILANCIO - GESTIONE DELLE SPESE

MISSIONE, PROGRAMMA, TITOLO	DENOMINAZIONE	RESIDUI PASSIVI AL 01/01/2024 (RS)		PAGAMENTI IN C/RESIDUI (PR)		RIACCERTAMENTO RESIDUI (R)		RESIDUI PASSIVI DA ESERCIZI PRECEDENTI (EP=RS-PR+R)	
		PREVISIONI DEFINITIVE DI COMPETENZA (CP)		PAGAMENTI IN C/COMPETENZA (PC)		IMPEGNI (I)		ECONOMIE DI COMPETENZA (ECP=CP-I-FPV)	
		PREVISIONI DEFINITIVE DI CASSA (CS)		TOTALE PAGAMENTI (TP=PR+PC)		FONDO PLURIENNALE VINCOLATO (FPV)		TOTALE RESIDUI PASSIVI DA RIPORTARE (TR=EP+EC)	
<i>MISSIONE</i> 18	<i>Relazioni con le altre autonomie territoriali e locali</i>								
1801 Programma	01 Relazioni finanziarie con le altre autonomie territoriali								
Titolo 1	Spese correnti	RS	0,00	PR	0,00	R	0,00	EP	0,00
		CP	0,00	PC	0,00	I	0,00	ECP	0,00
		CS	0,00	TP	0,00	FPV	0,00	TR	0,00
Titolo 2	Spese in conto capitale	RS	0,00	PR	0,00	R	0,00	EP	0,00
		CP	0,00	PC	0,00	I	0,00	ECP	0,00
		CS	0,00	TP	0,00	FPV	0,00	TR	0,00
Titolo 3	Spese per incremento attivita' finanziarie	RS	0,00	PR	0,00	R	0,00	EP	0,00
		CP	0,00	PC	0,00	I	0,00	ECP	0,00
		CS	0,00	TP	0,00	FPV	0,00	TR	0,00
Totale Programma 01	Relazioni finanziarie con le altre autonomie territoriali	RS	0,00	PR	0,00	R	0,00	EP	0,00
		CP	0,00	PC	0,00	I	0,00	ECP	0,00
		CS	0,00	TP	0,00	FPV	0,00	TR	0,00
TOTALE MISSIONE 18	Relazioni con le altre autonomie territoriali e locali	RS	0,00	PR	0,00	R	0,00	EP	0,00
		CP	0,00	PC	0,00	I	0,00	ECP	0,00
		CS	0,00	TP	0,00	FPV	0,00	TR	0,00

CONTO DEL BILANCIO - GESTIONE DELLE SPESE

MISSIONE, PROGRAMMA, TITOLO	DENOMINAZIONE	RESIDUI PASSIVI AL 01/01/2024 (RS)		PAGAMENTI IN C/RESIDUI (PR)		RIACCERTAMENTO RESIDUI (R)				RESIDUI PASSIVI DA ESERCIZI PRECEDENTI (EP=RS-PR+R)	
		PREVISIONI DEFINITIVE DI COMPETENZA (CP)		PAGAMENTI IN C/COMPETENZA (PC)		IMPEGNI (I)		ECONOMIE DI COMPETENZA (ECP=CP-I-FPV)		RESIDUI PASSIVI DA ESERCIZIO DI COMPETENZA (EC=I-PC)	
		PREVISIONI DEFINITIVE DI CASSA (CS)		TOTALE PAGAMENTI (TP=PR+PC)		FONDO PLURIENNALE VINCOLATO (FPV)				TOTALE RESIDUI PASSIVI DA RIPORTARE (TR=EP+EC)	
<i>MISSIONE</i> 19	<i>Relazioni internazionali</i>										
1901 Programma	01 Relazioni internazionali e Cooperazione allo sviluppo										
Titolo 1	Spese correnti	RS	0,00	PR	0,00	R	0,00			EP	0,00
		CP	0,00	PC	0,00	I	0,00	ECP	0,00	EC	0,00
		CS	0,00	TP	0,00	FPV	0,00			TR	0,00
Titolo 2	Spese in conto capitale	RS	0,00	PR	0,00	R	0,00			EP	0,00
		CP	0,00	PC	0,00	I	0,00	ECP	0,00	EC	0,00
		CS	0,00	TP	0,00	FPV	0,00			TR	0,00
Titolo 3	Spese per incremento attivita' finanziarie	RS	0,00	PR	0,00	R	0,00			EP	0,00
		CP	0,00	PC	0,00	I	0,00	ECP	0,00	EC	0,00
		CS	0,00	TP	0,00	FPV	0,00			TR	0,00
Totale Programma	01 Relazioni internazionali e Cooperazione allo sviluppo	RS	0,00	PR	0,00	R	0,00			EP	0,00
		CP	0,00	PC	0,00	I	0,00	ECP	0,00	EC	0,00
		CS	0,00	TP	0,00	FPV	0,00			TR	0,00
TOTALE MISSIONE 19	Relazioni internazionali	RS	0,00	PR	0,00	R	0,00			EP	0,00
		CP	0,00	PC	0,00	I	0,00	ECP	0,00	EC	0,00
		CS	0,00	TP	0,00	FPV	0,00			TR	0,00

CONTO DEL BILANCIO - GESTIONE DELLE SPESE

MISSIONE, PROGRAMMA, TITOLO	DENOMINAZIONE	RESIDUI PASSIVI AL 01/01/2024 (RS)		PAGAMENTI IN C/RESIDUI (PR)		RIACCERTAMENTO RESIDUI (R)		RESIDUI PASSIVI DA ESERCIZI PRECEDENTI (EP=RS-PR+R)	
		PREVISIONI DEFINITIVE DI COMPETENZA (CP)		PAGAMENTI IN C/COMPETENZA (PC)		IMPEGNI (I)		ECONOMIE DI COMPETENZA (ECP=CP-I-FPV)	
		PREVISIONI DEFINITIVE DI CASSA (CS)		TOTALE PAGAMENTI (TP=PR+PC)		FONDO PLURIENNALE VINCOLATO (FPV)		TOTALE RESIDUI PASSIVI DA RIPORTARE (TR=EP+EC)	
<i>MISSIONE</i> 20	<i>Fondi e accantonamenti</i>								
2001	Programma 01	Fondo di riserva							
Titolo 1	Spese correnti	RS	0,00	PR	0,00	R	0,00	EP	0,00
		CP	10.000,00	PC	0,00	I	0,00	ECP	10.000,00
		CS	10.000,00	TP	0,00	FPV	0,00	TR	0,00
Totale Programma	01 Fondo di riserva	RS	0,00	PR	0,00	R	0,00	EP	0,00
		CP	10.000,00	PC	0,00	I	0,00	ECP	10.000,00
		CS	10.000,00	TP	0,00	FPV	0,00	TR	0,00
2002	Programma 02	Fondo crediti di dubbia esigibilità							
Titolo 1	Spese correnti	RS	0,00	PR	0,00	R	0,00	EP	0,00
		CP	1.000,00	PC	0,00	I	0,00	ECP	1.000,00
		CS	0,00	TP	0,00	FPV	0,00	TR	0,00
Titolo 2	Spese in conto capitale	RS	0,00	PR	0,00	R	0,00	EP	0,00
		CP	0,00	PC	0,00	I	0,00	ECP	0,00
		CS	0,00	TP	0,00	FPV	0,00	TR	0,00
Totale Programma	02 Fondo crediti di dubbia esigibilità	RS	0,00	PR	0,00	R	0,00	EP	0,00
		CP	1.000,00	PC	0,00	I	0,00	ECP	1.000,00
		CS	0,00	TP	0,00	FPV	0,00	TR	0,00
2003	Programma 03	Altri fondi							
Titolo 1	Spese correnti	RS	0,00	PR	0,00	R	0,00	EP	0,00
		CP	0,00	PC	0,00	I	0,00	ECP	0,00
		CS	0,00	TP	0,00	FPV	0,00	TR	0,00

CONTO DEL BILANCIO - GESTIONE DELLE SPESE

MISSIONE, PROGRAMMA, TITOLO	DENOMINAZIONE	RESIDUI PASSIVI AL 01/01/2024 (RS)		PAGAMENTI IN C/RESIDUI (PR)		RIACCERTAMENTO RESIDUI (R)		RESIDUI PASSIVI DA ESERCIZI PRECEDENTI (EP=RS-PR+R)			
		PREVISIONI DEFINITIVE DI COMPETENZA (CP)		PAGAMENTI IN C/COMPETENZA (PC)		IMPEGNI (I)		ECONOMIE DI COMPETENZA (ECP=CP-I-FPV)		RESIDUI PASSIVI DA ESERCIZIO DI COMPETENZA (EC=I-PC)	
		PREVISIONI DEFINITIVE DI CASSA (CS)		TOTALE PAGAMENTI (TP=PR+PC)		FONDO PLURIENNALE VINCOLATO (FPV)				TOTALE RESIDUI PASSIVI DA RIPORTARE (TR=EP+EC)	
Titolo 2	Spese in conto capitale	RS	0,00	PR	0,00	R	0,00			EP	0,00
		CP	0,00	PC	0,00	I	0,00	ECP	0,00	EC	0,00
		CS	0,00	TP	0,00	FPV	0,00			TR	0,00
Titolo 4	Rimborso Prestiti	RS	0,00	PR	0,00	R	0,00			EP	0,00
		CP	0,00	PC	0,00	I	0,00	ECP	0,00	EC	0,00
		CS	0,00	TP	0,00	FPV	0,00			TR	0,00
Totale Programma 03	Altri fondi	RS	0,00	PR	0,00	R	0,00			EP	0,00
		CP	0,00	PC	0,00	I	0,00	ECP	0,00	EC	0,00
		CS	0,00	TP	0,00	FPV	0,00			TR	0,00
TOTALE MISSIONE 20	Fondi e accantonamenti	RS	0,00	PR	0,00	R	0,00			EP	0,00
		CP	11.000,00	PC	0,00	I	0,00	ECP	11.000,00	EC	0,00
		CS	10.000,00	TP	0,00	FPV	0,00			TR	0,00

CONTO DEL BILANCIO - GESTIONE DELLE SPESE

MISSIONE, PROGRAMMA, TITOLO	DENOMINAZIONE	RESIDUI PASSIVI AL 01/01/2024 (RS)		PAGAMENTI IN C/RESIDUI (PR)		RIACCERTAMENTO RESIDUI (R)		RESIDUI PASSIVI DA ESERCIZI PRECEDENTI (EP=RS-PR+R)	
		PREVISIONI DEFINITIVE DI COMPETENZA (CP)		PAGAMENTI IN C/COMPETENZA (PC)		IMPEGNI (I)		ECONOMIE DI COMPETENZA (ECP=CP-I-FPV)	
		PREVISIONI DEFINITIVE DI CASSA (CS)		TOTALE PAGAMENTI (TP=PR+PC)		FONDO PLURIENNALE VINCOLATO (FPV)		TOTALE RESIDUI PASSIVI DA RIPORTARE (TR=EP+EC)	
<i>MISSIONE</i> 50	<i>Debito pubblico</i>								
5001 Programma	01 Quota interessi ammortamento mutui e prestiti obbligazionari								
	Titolo 1 Spese correnti	RS	0,00	PR	0,00	R	0,00	EP	0,00
		CP	0,00	PC	0,00	I	0,00	ECP	0,00
		CS	0,00	TP	0,00	FPV	0,00	TR	0,00
Totale Programma	01 Quota interessi ammortamento mutui e prestiti obbligazionari	RS	0,00	PR	0,00	R	0,00	EP	0,00
		CP	0,00	PC	0,00	I	0,00	ECP	0,00
		CS	0,00	TP	0,00	FPV	0,00	TR	0,00
5002 Programma	02 Quota capitale ammortamento mutui e prestiti obbligazionari								
	Titolo 4 Rimborso Prestiti	RS	0,00	PR	0,00	R	0,00	EP	0,00
		CP	0,00	PC	0,00	I	0,00	ECP	0,00
		CS	0,00	TP	0,00	FPV	0,00	TR	0,00
Totale Programma	02 Quota capitale ammortamento mutui e prestiti obbligazionari	RS	0,00	PR	0,00	R	0,00	EP	0,00
		CP	0,00	PC	0,00	I	0,00	ECP	0,00
		CS	0,00	TP	0,00	FPV	0,00	TR	0,00
TOTALE MISSIONE 50	Debito pubblico	RS	0,00	PR	0,00	R	0,00	EP	0,00
		CP	0,00	PC	0,00	I	0,00	ECP	0,00
		CS	0,00	TP	0,00	FPV	0,00	TR	0,00

CONTO DEL BILANCIO - GESTIONE DELLE SPESE

MISSIONE, PROGRAMMA, TITOLO	DENOMINAZIONE	RESIDUI PASSIVI AL 01/01/2024 (RS)		PAGAMENTI IN C/RESIDUI (PR)		RIACCERTAMENTO RESIDUI (R)		RESIDUI PASSIVI DA ESERCIZI PRECEDENTI (EP=RS-PR+R)			
		PREVISIONI DEFINITIVE DI COMPETENZA (CP)		PAGAMENTI IN C/COMPETENZA (PC)		IMPEGNI (I)		ECONOMIE DI COMPETENZA (ECP=CP-I-FPV)		RESIDUI PASSIVI DA ESERCIZIO DI COMPETENZA (EC=I-PC)	
		PREVISIONI DEFINITIVE DI CASSA (CS)		TOTALE PAGAMENTI (TP=PR+PC)		FONDO PLURIENNALE VINCOLATO (FPV)				TOTALE RESIDUI PASSIVI DA RIPORTARE (TR=EP+EC)	
<i>MISSIONE</i>	<i>60</i>	<i>Anticipazioni finanziarie</i>									
<i>6001</i>	<i>Programma</i>	<i>01</i>	<i>Restituzione anticipazioni di tesoreria</i>								
Titolo 1	Spese correnti	RS	0,00	PR	0,00	R	0,00			EP	0,00
		CP	0,00	PC	0,00	I	0,00	ECP	0,00	EC	0,00
		CS	0,00	TP	0,00	FPV	0,00			TR	0,00
Titolo 5	Chiusura Anticipazioni ricevute da istituto tesoriere/cassiere	RS	0,00	PR	0,00	R	0,00			EP	0,00
		CP	0,00	PC	0,00	I	0,00	ECP	0,00	EC	0,00
		CS	0,00	TP	0,00	FPV	0,00			TR	0,00
Totale Programma	01	Restituzione anticipazioni di tesoreria		RS	0,00	PR	0,00	R	0,00	ECP	0,00
		CP	0,00	PC	0,00	I	0,00			EC	0,00
		CS	0,00	TP	0,00	FPV	0,00			TR	0,00
TOTALE MISSIONE 60	Anticipazioni finanziarie	RS	0,00	PR	0,00	R	0,00			EP	0,00
		CP	0,00	PC	0,00	I	0,00	ECP	0,00	EC	0,00
		CS	0,00	TP	0,00	FPV	0,00			TR	0,00

CONTO DEL BILANCIO - GESTIONE DELLE SPESE

MISSIONE, PROGRAMMA, TITOLO	DENOMINAZIONE	RESIDUI PASSIVI AL 01/01/2024 (RS)		PAGAMENTI IN C/RESIDUI (PR)		RIACCERTAMENTO RESIDUI (R)		RESIDUI PASSIVI DA ESERCIZI PRECEDENTI (EP=RS-PR+R)	
		PREVISIONI DEFINITIVE DI COMPETENZA (CP)		PAGAMENTI IN C/COMPETENZA (PC)		IMPEGNI (I)		ECONOMIE DI COMPETENZA (ECP=CP-I-FPV)	
		PREVISIONI DEFINITIVE DI CASSA (CS)		TOTALE PAGAMENTI (TP=PR+PC)		FONDO PLURIENNALE VINCOLATO (FPV)		TOTALE RESIDUI PASSIVI DA RIPORTARE (TR=EP+EC)	
<i>MISSIONE</i>	<i>99 Servizi per conto terzi</i>								
9901	Programma 01	Servizi per conto terzi - partite di giro							
Titolo 7	Uscite per conto terzi e partite di giro	RS	0,00	PR	0,00	R	0,00	EP	0,00
		CP	158.000,00	PC	107.223,80	I	107.223,80	EC	0,00
		CS	177.675,01	TP	107.223,80	FPV	0,00	TR	0,00
Totale Programma	01 Servizi per conto terzi - partite di giro	RS	0,00	PR	0,00	R	0,00	EP	0,00
		CP	158.000,00	PC	107.223,80	I	107.223,80	EC	0,00
		CS	177.675,01	TP	107.223,80	FPV	0,00	TR	0,00
9902	Programma 02	Anticipazione per il finanziamento del sistema sanitario nazionale							
Titolo 7	Uscite per conto terzi e partite di giro	RS	0,00	PR	0,00	R	0,00	EP	0,00
		CP	0,00	PC	0,00	I	0,00	EC	0,00
		CS	0,00	TP	0,00	FPV	0,00	TR	0,00
Totale Programma	02 Anticipazione per il finanziamento del sistema sanitario nazionale	RS	0,00	PR	0,00	R	0,00	EP	0,00
		CP	0,00	PC	0,00	I	0,00	EC	0,00
		CS	0,00	TP	0,00	FPV	0,00	TR	0,00
TOTALE MISSIONE 99	Servizi per conto terzi	RS	0,00	PR	0,00	R	0,00	EP	0,00
		CP	158.000,00	PC	107.223,80	I	107.223,80	EC	0,00
		CS	177.675,01	TP	107.223,80	FPV	0,00	TR	0,00
TOTALE MISSIONI		RS	53.191.348,70	PR	8.178.277,30	R	-150.170,08	EP	44.862.901,32
		CP	2.221.000,00	PC	510.771,29	I	1.813.600,25	EC	1.302.828,96
		CS	46.985.178,09	TP	8.689.048,59	FPV	0,00	TR	46.165.730,28
TOTALE GENERALE DELLE SPESE		RS	53.191.348,70	PR	8.178.277,30	R	-150.170,08	EP	44.862.901,32
		CP	2.221.000,00	PC	510.771,29	I	1.813.600,25	EC	1.302.828,96
		CS	46.985.178,09	TP	8.689.048,59	FPV	0,00	TR	46.165.730,28



Consiglio di Bacino dell'Ambito
BACCHIGLIONE

Determinazione del Direttore

N. DI REG.: **8**

N. DI PROT.: **207**

OGGETTO: **RIACCERTAMENTO RESIDUI ATTIVI E PASSIVI RELATIVI ALL'ESERCIZIO FINANZIARIO
2024**

Data di esecutività: **11.02.2024**

IL DIRETTORE

DATO ATTO che sono in corso le operazioni di predisposizione del Rendiconto della Gestione per l'esercizio finanziario 2024 e che tra queste rientra anche il riaccertamento dei residui attivi e passivi;

RICHIAMATI gli artt. 227 e seguenti del D.Lgs. n. 267 del 18.8.2000 che disciplinano la "Rilevazione e dimostrazione dei risultati di gestione", con particolare riferimento all'art. 228 comma 3 del citato decreto ai sensi del quale, prima dell'inserimento nel conto del Bilancio dei residui attivi e passivi, l'Ente provvede all'operazione di riaccertamento degli stessi;

RICHIAMATO altresì il vigente Regolamento di contabilità dell'Ente che agli artt. 36 e ss. disciplina la gestione dei residui attivi e passivi;

CONSIDERATO che le operazioni di verifica contabile effettuate dagli uffici tecnici dell'Ente d'Ambito, in merito ai programmi di finanziamento regionali, ha prodotto la cancellazione di residui attivi e passivi che in precedenza erano stati mantenuti, con particolare riferimento ai contributi regionali erogati per investimenti del servizio idrico integrato

CONSIDERATO altresì che i risultati come riportati nell'elenco dei residui attivi allegato *sub a)* al presente provvedimento per farne parte integrante e sostanziale e nell'elenco dei residui passivi allegato *sub b)* al presente provvedimento per farne parte integrante e sostanziale, ai fini dell'inserimento degli stessi nel conto del Bilancio dell'esercizio finanziario 2024;

VISTO il D.Lgs. 18.8.2000 n. 267 "Testo Unico delle Leggi sull'Ordinamento degli Enti Locali" ed in particolare l'art. 107, 189, 190 e 228;

VISTA la L.R. 27.04.2012, n. 17, che ha individuato l'Ambito Territoriale Ottimale denominato "Bacchiglione"

VISTO lo Statuto del Consiglio di Bacino Bacchiglione;

VISTI:

- la Deliberazione dell'Assemblea n. 8 del 6.12.2023 del con cui sono stati approvati il Documento Unico di Programmazione (DUP) 2024 – 2026 e il Bilancio di Previsione Finanziario 2024 – 2026;
- la deliberazione del Comitato istituzionale con il quale è stato approvato il Piano Esecutivo di Gestione (PEG) per l'anno 2024;
- il Regolamento di Contabilità approvato con Deliberazione dell'Assemblea

RITENUTO doveroso avviare la procedura necessaria all'approvazione del Rendiconto di Gestione dell'esercizio 2024 entro i termini previsti dal D.Lgs. 267/2000;

RILEVATO che, ai sensi dell'articolo 11, comma 4, del D.Lgs 118/2011, tra gli allegati al Rendiconto di Gestione è richiesto l'elenco dei residui attivi e passivi provenienti dagli esercizi anteriori a quello di competenza, distintamente per esercizio di provenienza e per capitolo;

CONSIDERATO che a norma dell'art. 228, comma 3, del D.Lgs. 267/2000 e dell'art. 3, comma 4, del D.Lgs. 118/2011, l'ente deve provvedere all'operazione di riaccertamento dei residui attivi e passivi, consistente nella verifica delle ragioni del loro mantenimento, in modo da poterli validamente inserire nel Conto del Bilancio relativo all'esercizio 2024

VALUTATE le risultanze delle operazioni di verifica contabile effettuate nel rispetto dei Principi Contabili allegati al D.Lgs. 118/2011 hanno evidenziato la necessità di eliminare per economia le seguenti spese, per un totale di 150.170,08 come di seguito individuati:

Variazione impegni riaccertamento ordinario al 31/12/2024

	capitolo	anno impegno	variazione	descrizione
	01 01	160	2023 -€ 394,87	rimborso spese organi istituzionali
	01 02	140	2023 -€ 175,64	spese legali
	01 02	170	2023 -€ 180,00	formazione dipendenti
	01 02	300	2023 -€ 320,80	acquis cancelleria
	01 02	340	2023 -€ 1.000,00	spese comitato utenti
	01 02	355	2023 -€ 1.103,77	economato
	01 02	400	2023 -€ 1.208,54	spese di funzionamento
	01 02	400	2023 -€ 28,63	spese di funzionamento
	01 02	400	2023 -€ 40,56	spese di funzionamento
	01 02	400	2023 -€ 29,54	spese di funzionamento
	01 02	420	2023 -€ 559,93	energia elettrica
	01 02	442	2023 -€ 68,00	canone noleggio
	01 02	450	2023 -€ 115,00	spese di rappresentanza
	01 02	480	2023 -€ 2.734,04	funzionamento attrezz e software servizi rete
	01 02	480	2023 -€ 121,70	funzionamento attrezz e software servizi rete
	01 02	480	2023 -€ 597,04	funzionamento attrezz e software contabilità
	01 02	500	2023 -€ 144,70	assicurazioni
	01 03	121	2023 -€ 100,88	compenso revisori
	01 05	600	2022 -€ 1.686,35	locazioni
	01 05	600	2023 -€ 1.686,35	locazioni
	01 05	600	2023 -€ 969,70	spese condominial
	01 06	151	2023 -€ 350,68	rimborso spese missione
	01 06	124	2023 -€ 3.829,97	Sipendi P.O.
	01 06	127	2022 -€ 16.271,06	Stipendi dipendenti
	01 06	127	2023 -€ 35.188,02	Stipendi dipendenti
	01 06	127	2023 -€ 12.565,89	Oneri dipendenti
	01 06	520	2023 -€ 460,69	Stipendi direttore
	01 06	520	2023 -€ 2.197,63	Stipendi direttore
	01 06	521	2023 -€ 350,10	Oneri direttore
	01 06	9001	2023 -€ 40,45	Fondo salario accessorio
	01 06	9002	2020 -€ 7.045,49	Fondo salario accessorio
	01 06	9002	2021 -€ 7.043,05	Fondo salario accessorio
	01 06	9002	2022 -€ 2.363,98	Fondo salario accessorio
	12 04	801	2020 -€ 49.197,03	Agevolazioni tariffarie
	TOTALE ECONOMIE		- 150.170,08 €	

VALUTATO inoltre che non sussistono variazioni in parte entrata

VISTI:

- il D.Lgs. 118/2011 e s.m.i.;
- i Principi Contabili allegati al D.Lgs. 118/2011;
- il D.Lgs. 267/2000 e s.m.i.;

D E T E R M I N A

1. di dare atto che sono state effettuate le operazioni di verifica contabile e di riaccertamento dei residui attivi e passivi previste dall'articolo 228, comma 3, del D.Lgs. 267/2000 e dall'art. 3, comma 4, del D.Lgs. 118/2011 ai fini della formazione del Rendiconto di Gestione dell'esercizio 2024
2. di disporre l'inserimento, nel Rendiconto di Gestione dell'esercizio 2024, delle risultanze delle suddette operazioni come da allegato al presente provvedimento del quale fa parte integrante e sostanziale:

RESIDUI ATTIVI	DA C/RESIDUI ANNI PRECEDENTI	€	44.727.186,06
	DA C/COMPETENZA	€	0,00
	TOTALE	€	44.727.186,06

RESIDUI PASSIVI	DA C/RESIDUI ANNI PRECEDENTI	€	44.8562.901,32
	DA C/COMPETENZA	€	1.302.828,96
	TOTALE	€	46.1685.730,28

Data, 11.02.2025

IL DIRETTORE
ing. Francesco Corvetti
Documento informatico firmato digitalmente

Visto di regolarità contabile attestante la copertura finanziaria.

Data, 11.02.2025

IL DIRETTORE
ing. Francesco Corvetti
Documento informatico firmato digitalmente

N° ORDINE	ANTICIPAZIONI E RIMBORSI PERIODICI			SALDO	VERSAMENTO IN TESORERIA			ESTREMI PROVVEDIMENTO DI SCARICO
	PERIODO OGGETTO DELLA RISCOSSIONE (ANTICIPAZIONI O RIMBORSI)	MANDATI PAGAMENTO NN.	IMPORTO		PERIODO E TIPOLOGIA DEL PAGAMENTO	N. BUONI ORDINE	IMPORTO	DECRETO DI LIQUIDAZIONE
	GENNAIO				GENNAIO			
1	Saldo di cassa dall'anno precedente		0,00 €					
2	Anticipazione fondo per servizio economato		2.000,00 €					
3			70,00 €		Rinnovo firma digitale	1	70,00 €	410
4			44,50 €		Acquisto prodotti per servizi igienici	2	44,50 €	355
5			116,00 €		Rimborso spese convegno ARERA	3	116,00 €	151
	FEBBRAIO				FEBBRAIO			
6			35,80 €		Rimborso spese convegno Tiforma	4	35,80 €	151
7			12,69 €		GoogleWorkSpace dic 2023	5	12,69 €	410
	MARZO				MARZO			
8			268,30 €		Acquisto quotidiani gennaio febbraio	6	268,30 €	300
	APRILE				APRILE			
9			263,62 €		Rimborso spese missione Nicoletti	7	263,62 €	151
	MAGGIO				MAGGIO			
10			13,00 €		Acquisto materiale elettrico	8	13,00 €	355
11			291,20 €		Acquisto quotidiani mar-apr	9	291,20 €	300
12			73,08 €		GoogleWorkSpace gennaio maggio 2024	10	73,08 €	410
	GIUGNO				GIUGNO			
13			89,85 €		Contributo Consorzio di bonifica	11	89,85 €	410
14			199,52 €		Rimborso spese missioni gen-giu Corvetti	12	199,52 €	151
15			33,70 €		Acquisto prodotti per servizi igienici	13	33,70 €	355
	LUGLIO				LUGLIO			
16			27,13 €		Acquisto cancelleria	14	27,13 €	355
17			198,54 €		Rimborso spese missione Nicoletti	15	198,54 €	151
	AGOSTO				AGOSTO			
18	Liquidazione economato 1/2024 cap. 151			813,48 €				
19	Liquidazione economato 1/2024 cap. 300			559,50 €				

20	Liquidazione economato 1/2024 cap. 355		118,33 €			
21	Liquidazione economato 1/2023 cap. 410		245,62 €			
22		278,00 €		Acquisto quotidiani mag-giu	16	278,00 € 300
23		8,05 €		Spese postali	17	8,05 € 410
24		80,00 €		Servizio sostituzione batteria PC portatile	18	80,00 € 410
	SETTEMBRE			SETTEMBRE		
25		67,36 €		GoogleWorkSpace giu-sett 2024	19	67,36 € 410
26		296,10 €		Acquisto quotidiani lug-ago	20	296,10 € 300
	OTTOBRE			OTTOBRE		
27		151,09 €		Rimborso spese missione Corvetti ago-sett	21	151,09 € 151
28		30,91 €		Acquisto cancelleria	22	30,91 € 355
29		55,78 €		Acquisto prodotti per ufficio	23	55,78 € 355
	NOVEMBRE			NOVEMBRE		
30		42,84 €		Rimborso spese missione Nicoletti	24	42,84 € 151
31		11,09 €		Acquisto materiale di consumo	25	11,09 € 355
32		296,10 €		Acquisto quotidiani set-ott	26	296,10 € 300
33		18,98 €		Acquisto auricolari	27	18,98 € 355
	DICEMBRE			DICEMBRE		
34		41,53 €		Rimborso spese missione Corvetti ott-nov	28	41,53 € 151
35		6,50 €		Acquisto materiale di consumo	29	6,50 € 355
36		45,54 €		Acquisto prodotti per servizi igienici	30	45,54 € 355
37		160,00 €		Acquisto omaggi natalizi	31	160,00 € 450
38		104,44 €		Rimborso spese missione Nicoletti	32	104,44 € 151
39		294,30 €		Acquisto quotidiani nov-dic	33	294,30 € 300
40	Liquidazione economato 2/2024 cap. 151		339,90 €			
41	Liquidazione economato 2/2024cap. 300		964,50 €			
42	Liquidazione economato 2/2024 cap. 355		368,80 €			
43	Liquidazione economato 2/2024 cap. 410		155,41 €			
44	Liquidazione economato 2/2024 cap. 450		160,00 €			

TOTALE		3.725,54 €		3.725,54 €
---------------	--	-------------------	--	-------------------

Padova, 11 febbraio 2024 prot. 210

TOTALE

L'Economo
ing. Francesco Corvetti

Il presente rendiconto contiene n. 44 registrazioni in n. 3 pagine.

VISTO DI REGOLARITA' Padova,

Il Responsabile del Servizio Finanziario

ing. Francesco Corvetti

**CONSIGLIO DI BACINO DELL'AMBITO
BACCHIGLIONE**

**PARERE DELL'ORGANO DI REVISIONE
SUL
RENDICONTO DI GESTIONE ESERCIZIO
2024**

L'ORGANO DI REVISIONE

DOTT. DARIO CORRADIN

INTRODUZIONE

Il sottoscritto Dott. Dario Corradin revisore in carica ai sensi dell'art. 234 e seguenti del TUEL:

- ◆ ricevuto in data 14.03.2025 lo schema del rendiconto per l'esercizio 2024, approvato dal Comitato Istituzionale dell'Ente in medesima data con delib.n. 17 del 13 marzo 2025, completo dei seguenti documenti obbligatori ai sensi del Decreto Legislativo 18 agosto 2000, n. 267 (Testo unico delle leggi sull'ordinamento degli enti locali – di seguito **TUEL**):

- a) conto del bilancio;
- b) conto economico;
- c) stato patrimoniale;

e corredato dai seguenti allegati disposti dalla legge e necessari per il controllo:

- relazione dell'organo esecutivo al rendiconto della gestione;
 - elenco dei residui attivi e passivi distinti per anno di provenienza;
 - conto del tesoriere;
- ◆ visto il bilancio di previsione dell'esercizio 2024;
 - ◆ viste le disposizioni del titolo IV del [TUEL](#) (organizzazione e personale);
 - ◆ visto l'articolo 239, comma 1 lettera d) del TUEL;
 - ◆ visto il D.lgs. 23/06/2011 n. 118;
 - ◆ visti i principi contabili applicabili agli enti locali per l'anno 2024;
 - ◆ visto il regolamento di contabilità,

TENUTO CONTO CHE

- ◆ durante l'esercizio le funzioni sono state svolte in ottemperanza alle competenze contenute nell'art. 239 del TUEL avvalendosi per il controllo di regolarità amministrativa e contabile di tecniche motivate di campionamento;
- ◆ il controllo contabile è stato svolto in assoluta indipendenza soggettiva ed oggettiva nei confronti delle persone che determinano gli atti e le operazioni dell'ente;
- ◆ le funzioni richiamate e i relativi pareri espressi dall'organo di revisione risultano dettagliatamente riportati nei verbali,

RIPORTA

i risultati dell'analisi e le attestazioni sul rendiconto per l'esercizio 2024.

CONTO DEL BILANCIO

Verifiche preliminari

L'organo di revisione ha verificato utilizzando, ove consentito, motivate tecniche di campionamento:

- la regolarità delle procedure per la contabilizzazione delle entrate e delle spese in conformità alle disposizioni di legge e regolamentari;
- la corrispondenza tra i dati riportati nel conto del bilancio con quelli risultanti dalle scritture contabili;
- il rispetto del principio della competenza finanziaria nella rilevazione degli accertamenti e degli impegni;
- la corretta rappresentazione del conto del bilancio nei riepiloghi e nei risultati di cassa e di competenza finanziaria;
- la corrispondenza tra le entrate a destinazione specifica e gli impegni di spesa assunti in base alle relative disposizioni di legge;
- l'equivalenza tra gli accertamenti di entrata e gli impegni di spesa nelle partite di giro e nei servizi per conto terzi;
- il rispetto del contenimento e riduzione delle spese di personale e dei vincoli sulle assunzioni;
- l'adempimento degli obblighi fiscali relativi a: I.R.A.P. e sostituti d'imposta.

Gestione Finanziaria

L'organo di revisione, in riferimento alla gestione finanziaria, rileva e attesta che:

- risultano emessi n.105 reversali e n.261 mandati;
- i mandati di pagamento risultano emessi in forza di provvedimenti esecutivi e sono regolarmente estinti;
- i pagamenti e le riscossioni, sia in conto competenza che in conto residui, coincidono con il conto del tesoriere dell'ente, Unicredit Spa, e si compendiano nel seguente riepilogo:

Risultati della gestione**Saldo di cassa**

Il saldo di cassa al 31/12/2024 risulta così determinato:

	In conto		Totale
	RESIDUI	COMPETENZA	
Fondo di cassa 1° gennaio			2.131.821,71
Riscossioni	8.106.655,67	1.099.583,41	9.206.239,08
Pagamenti	8.178.277,30	510.771,29	8.689.048,59
Fondo di cassa al 31 dicembre 2024			2.649.012,20

Nel conto del tesoriere al 31/12/2024 non sono indicati pagamenti per esecuzione forzata.

Il saldo di cassa al 31.12.2024 pari ad € 2.649.012,20, risulta essere totalmente libero.

La situazione di cassa dell'Ente al 31/12 degli ultimi tre esercizi anteriori, evidenziando l'eventuale presenza di anticipazioni di cassa rimaste inestinte alla medesima data del 31/12 di ciascun anno, è la seguente:

2021	2022	2023
€ 1.730.460,27	€ 1.896.945,95	2.131.321,71 €

Quadro riepilogativo della gestione

Il quadro riepilogativo della gestione dell'esercizio 2024 è così riepilogabile:

entrate	accertato	riscosso
Ut.avanzo amm	1.070.000	
Tit.1		
Tit.2	987.000	987.000
Tit.3	5.359,61	5.359,61
Tit.4		8.106.655,67
Tit.9	107.223,80	107.223,80
totale	2.169.583,41	11.338.060,79
uscite	impegnato	pagato
Tit.1	475.579,06	463.713,81
Tit.2	1.230.797,39	8.118.110,98
Tit.7	107.223,80	107.223,80
totale	1.813.600,25	8.689.048,59

Risultato della gestione di competenza

Il risultato della gestione di competenza presenta un disavanzo di Euro 714.016,84, così dettagliato:

Pagamenti	(-)	510.771,29
<i>Differenza</i>	<i>[A]</i>	588.812,12
fondo pluriennale vincolato entrata applicato al bilancio	(+)	0,00
fondo pluriennale vincolato spesa	(-)	
<i>Differenza</i>	<i>[B]</i>	0,00
Residui attivi	(+)	
Residui passivi	(-)	1.302.828,96
<i>Differenza</i>	<i>[C]</i>	-1.302.828,96
Saldo avanzo/disavanzo di competenza		-714.016,84

Risultato di amministrazione

Il risultato di amministrazione dell'esercizio 2024, presenta un **avanzo** di Euro 1.210.467,98 così riepilogabile:

	In conto		Totale
	RESIDUI	COMPETENZA	
Fondo di cassa al 1° gennaio 2024			2.131.821,71
RISCOSSIONI			9.206.239,08
PAGAMENTI			8.689.048,59
Fondo di cassa al 31 dicembre 2024			2.649.012,20
PAGAMENTI per azioni esecutive non regolarizzate al 31 dicembre			0,00
<i>Differenza</i>			2.649.012,20
RESIDUI ATTIVI	44.727.186,06		44.727.186,06
RESIDUI PASSIVI	44.862.901,32	1.302.828,96	46.165.730,28
<i>Differenza</i>			-1.438.544,22
<i>FPV per spese correnti</i>			0,00
<i>FPV per spese in conto capitale</i>			0,00
Avanzo/disavanzo d'amministrazione al 31 dicembre 2024			1.210.467,98

Il risultato di amministrazione nell'ultimo triennio anteriore ha avuto la seguente evoluzione:

2021	2022	2023
1.394.019,80	1.588.285,26	1774314,74
0,00		
0,00		
0,00		
0,00		
1.394.019,80	1.588.285,26	1.588.285,26

La conciliazione tra il risultato della gestione di competenza e il risultato di amministrazione scaturisce dai seguenti elementi:

Gestione di competenza	2024
saldo gestione di competenza (+ o -)	- 714.016,84
SALDO GESTIONE COMPETENZA	- 714.016,84
Gestione dei residui	
Maggiori residui attivi riaccertati (+)	0,00
Minori residui attivi riaccertati (-)	
Minori residui passivi riaccertati (+)	150.170,08
SALDO GESTIONE RESIDUI	150.170,08
Riepilogo	
SALDO GESTIONE COMPETENZA	- 714.016,84
SALDO GESTIONE RESIDUI	150.170,08
AVANZO ESERCIZI PRECEDENTI APPLICATO	1.070.000,00
AVANZO ESERCIZI PRECEDENTI NON APPLICATO	704.314,74
RISULTATO DI AMMINISTRAZIONE AL 31.12.2024 (A)	1.210.467,98

Analisi delle principali poste

Trasferimenti da Enti gestori

Le entrate del titolo II sono rappresentate dalle quote dovute all'Ente per l'anno 2024 dai Soggetti gestori dei servizi a copertura dei costi operativi. Tali quote sono state calcolate nei limiti di quanto stabilito dall'Autorità per l'Energia Elettrica, il Gas e il Sistema Idrico ed ammontano a Euro 9.870.000

Spese per il personale

La spesa di personale costituisce la principale fonte di uscita dell'Ente e sono state pari ad € 329.000,00.

La spesa di personale sostenuta nell'anno 2024 rientra nei limiti di cui all'art.1, comma 562 della Legge 296/2006.

Analisi della gestione dei residui

L'organo di revisione ha verificato il rispetto dei principi e dei criteri di determinazione dei residui attivi e passivi disposti dagli articoli 179, 182, 189 e 190 del TUEL.

L'ente ha provveduto al riaccertamento ordinario dei residui attivi e passivi al 31/12/2024

come previsto dall'art. 228 del TUEL.

L'entità dei residui iscritti dopo il riaccertamento ordinario ha subito la seguente evoluzione:

Residui attivi

Gestione	Residui iniziali	Residui incassati	Residui stornati	Residui da riportare	Residui di competenza	Totale Residui Accertati
Totale	52.833.841,73	8.106.655,67				44.727.186,06

Residui passivi

Gestione	Residui iniziali	Residui pagati	Residui stornati	Residui da riportare	Residui di competenza	Totale Residui Accertati
Totale	53.191.348,70	8.178.277,30	-150.170,08		1.302.828,96	46.165.730,28

Per quanto riguarda la gestione dei residui, gli stessi sono stati oggetto di verifica a campione da parte della scrivente riscontrandone la corretta iscrizione, così come nel merito del riaccertamento dei residui con la cancellazione di residui passivi per € 150.170,08, risulta esserne stata riscontrata la correttezza della cancellazione stessa per la maggior parte derivante da economie di spesa.

CONTO ECONOMICO

Il conto economico è stato formato sulla base del sistema contabile concomitante integrato con la contabilità finanziaria e con la rilevazione, con la tecnica della partita doppia, delle scritture di assestamento e rettifica.

Nella predisposizione del conto economico sono stati rispettati i principi di competenza economica ed in particolare i criteri di valutazione e classificazione indicati nei punti da 4.1 a 4.36, del principio contabile applicato n.4/3.

Il conto economico riporta una differenza tra componenti positivi e negativi della gestione positiva per Euro 575.768,82

Nel conto economico della gestione sono rilevati i componenti positivi e negativi secondo criteri di competenza economica così sintetizzati:

	2023	2024
<i>A Componenti positivi della gestione</i>	56.810.390,73	992.358,68
<i>B Componenti negativi della gestione</i>	56.670.500,33	1.697.741,13
Diff. tra componenti positivi e negativi della gestione	139.890,40	-705.382,45
<i>C Proventi (+) ed oneri (-) finanziari</i>	0,73	0,93
<i>D Rettifiche di valore di attività finanziarie</i>		0,00
<i>E Proventi (+) ed oneri (-) straordinari</i>	51.817,71	150.170,08
Risultato prima delle imposte	191.708,84	-555.211,44
<i>Imposte</i>	18.747,46	20.557,38
Risultato dell'esercizio	172.961,38	-575.768,82

STATO PATRIMONIALE

I valori patrimoniali al 31/12/2024 confrontati con quelli dell'esercizio precedente sono così riassunti:

Stato patrimoniale attivo	2023	2024
Immobilizzazioni immateriali	647,51	217,01
Immobilizzazioni materiali	354.704,41	343.212,85
Immobilizzazioni finanziarie		0,00
Totale immobilizzazioni	355.351,92	343.429,86
Crediti	52.842.999,70	44.727.186,06
Disponibilità liquide	2.131.821,71	2.649.012,20
Totale attivo circolante	54.974.821,41	47.376.198,26
Totale dell'attivo	55.330.173,33	47.719.628,12
Stato patrimoniale passivo	2023	2024
Patrimonio netto	2.129.666,66	1.553.897,84
Debiti	53.200.506,67	46.165.730,28
Totale del passivo	55.330.173,33	47.719.628,12
Conti d'ordine	<i>0,00</i>	<i>0,00</i>

Le immobilizzazioni iscritte nello stato patrimoniale sono state valutate in base ai criteri indicati nel punto 6.1 del principio contabile applicato 4/3 I valori iscritti trovano corrispondenza con quanto riportato nell'inventario e nelle scritture contabili.

L'ente si è dotato di idonee procedure contabili per la compilazione e la tenuta dell'inventario.

E' stata verificata la corrispondenza tra residui attivi e l'ammontare dei crediti di funzionamento, come indicato al punto 6.2b1 del principio contabile applicato 4/3.

E' stata verificata la corrispondenza del saldo patrimoniale al 31/12/2024

delle disponibilità liquide con le risultanze del conto del tesoriere, degli altri depositi bancari e postali.

RELAZIONE DEL COMITATO ISTITUZIONALE AL RENDICONTO

L'organo di revisione attesta che la relazione predisposta dal Comitato Istituzionale è stata redatta conformemente a quanto previsto dall'articolo 231 del TUEL, secondo le modalità previste dall'art.11, comma 6 del d.lgs.118/2011 ed esprime le valutazioni di efficacia dell'azione condotta sulla base dei risultati conseguiti.

Nella relazione sono illustrate le gestioni dell'ente, i criteri di valutazione utilizzati, nonché i fatti di rilievo verificatisi dopo la chiusura dell'esercizio.

CONCLUSIONI

Tenuto conto di tutto quanto esposto, rilevato e proposto si attesta la corrispondenza del rendiconto alle risultanze della gestione e si esprime **parere favorevole** per l'approvazione del rendiconto dell'esercizio finanziario 2024

Dueville, FIRMATO DIGITALMENTE.

L'ORGANO DI REVISIONE
Dott. Dario Corradin