

Autorità d'Ambito Territoriale Ottimale Bacchiglione

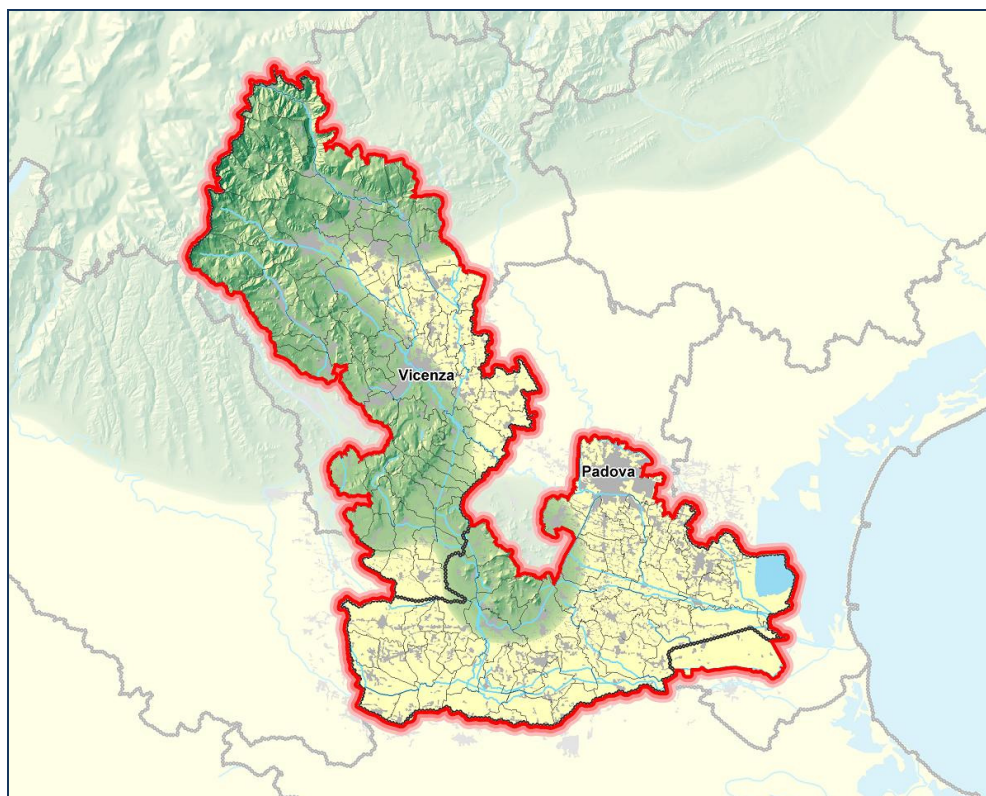

IL PIANO D'AMBITO DELL'A.A.T.O. BACCHIGLIONE
Aggiornamento del Piano d'Ambito 2007-2026 (2030)
dal 2010



Sede legale:
via Palladio, 128
fraz. Novoledo
36030 Villaverla (VI)

Sede operativa:
Corso Stati Uniti, 14/D
35127 PADOVA

Con la consulenza di:



**Studio di consulenza
economico-finanziaria,
giuridica e fiscale**

piazzetta Jutificio, 16/8
35016 Piazzola sul Brenta (PD)
www.studioprovalue.it

ELABORATI DELL'AGGIORNAMENTO DEL PIANO D'AMBITO

1. Relazione del Presidente allegata all'aggiornamento del Piano
2. Relazione tecnica al Piano d'Ambito 2010-2026 (2030)
3. Piano degli Interventi
 - a. Relazione allegata al Piano degli interventi 2010-2026 (2030)
 - b. Piano degli interventi AcegasAps
 - c. Piano degli interventi Acque Vicentine
 - d. Piano degli interventi AVS
 - e. Piano degli interventi CVS
4. Piano economico e finanziario
 - a. Relazione piano economico e finanziario 2010-2026 (2030)
 - b. Piano economico e finanziario AcegasAps 2010-2030
 - c. Piano economico e finanziario Acque Vicentine 2010-2026
 - d. Piano economico e finanziario AVS 2010-2026
 - e. Piano economico e finanziario CVS 2010-2026
5. Piano tariffario
 - a. Relazione piano tariffario 2010-2026 (2030)
 - b. Piano tariffario AcegasAps 2010-2030
 - c. Piano tariffario Acque Vicentine 2010-2026
 - d. Piano tariffario AVS 2010-2026
 - e. Piano tariffario CVS 2010-2026

6. Cartografia

- a. Planimetria del territorio di competenza
- b. Planimetria di inquadramento ambientale
- c. Planimetria sistema acquedotto AATO
- d. Planimetria sistema fognario-depurativo AATO
- e. Planimetria pianificazione impianti di depurazione 2010-2026
- f. Planimetria acquedotto AcegasAps
- g. Planimetria acquedotto Acque Vicentine
- h. Planimetria acquedotto AVS
- i. Planimetria acquedotto CVS
- j. Planimetria fog_dep AcegasAps
- k. Planimetria fog_dep Acque Vicentine
- l. Planimetria fog_dep AVS
- m. Planimetria fog_dep CVS